

NATAL

em detalhes

EQUIPAMENTOS DESPORTIVOS

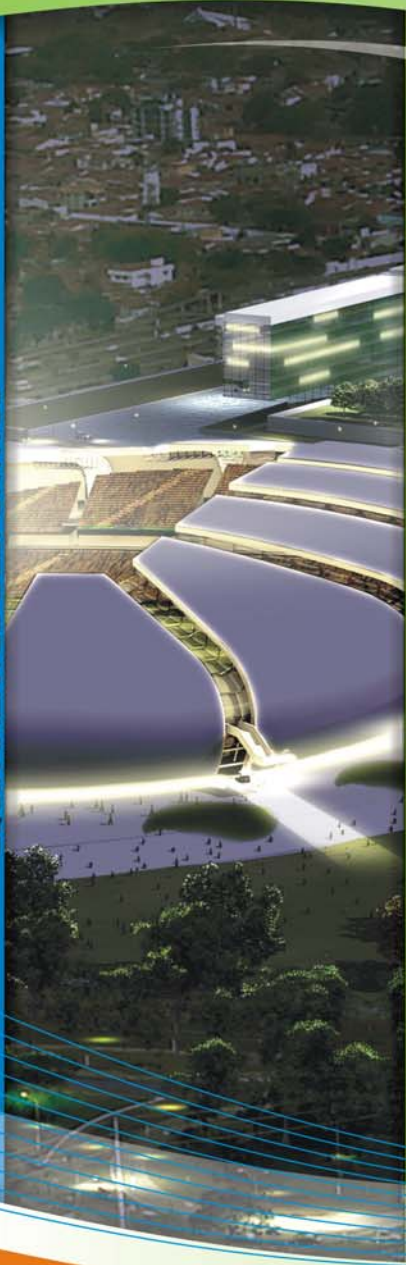

EDUCAÇÃO



SEGURANÇA PÚBLICA



UNIDADES DE SAÚDE



EQUIPAMENTOS URBANOS



Secretaria Municipal
de Meio Ambiente
e Urbanismo
(SEMURB)

PREFEITURA DO
NATAL
Cidade da Gente



Secretaria Municipal
de Meio Ambiente e Urbanismo
(SEMURB)

“Nossa missão é servir com excelência, ética e eficiência, contando com servidores competentes e valorizados, primando todos pelo respeito ao cidadão e ao meio ambiente, contribuindo para fazer de Natal uma cidade cada vez mais humana, socialmente mais justa, solidária e sustentável, com a melhor qualidade de vida para toda a população”.

DEPARTAMENTO DE INFORMAÇÃO, PESQUISA E ESTATÍSTICA

NATAL *em detalhes*

NATAL/RN
2009

EQUIPE TÉCNICA DE ELABORAÇÃO

CARLOS EDUARDO PEREIRA DA HORA (COORDENADOR)
FERNANDO ANTONIO CARNEIRO DE MEDEIROS
LUCIANO FÁBIO DANTAS CAPISTRANO
VICTOR HUGO DIAS DIÓGENES

Catologação na fonte. Processos Técnicos do Setor de Documentação e Disseminação de Informações.

N271n Natal. Prefeitura Municipal do Natal. Secretaria Municipal de Meio Ambiente e Urbanismo.

Natal em detalhes / Secretaria Municipal de Meio Ambiente e Urbanismo. – Natal: Departamento de Informação, Pesquisa e Estatística, 2009.
140p. : il. ; 29,7x21 cm.

1. Natal (RN) – Bairros. 2. Natal (RN) – Infraestrutura. 3. Natal (RN) – Aspectos sócioeconômicos. 4. Natal (RN) – Aspectos urbanísticos.
I. Título.

CDD 717.98132

COLABORADORA

ANA MÔNICA DE BRITO COSTA

ESTAGIÁRIOS

ANA CLÉZIA SIMPLÍCIO DE MORAIS
ARTHUR FELIPE SIMPLÍCIO DE MORAIS
BRUNO CÉSAR DIAS DE ALBUQUERQUE
JÉSSICA OLIVEIRA DOMINGOS
LARISSA SANTOS CABRAL DE OLIVEIRA
LÍGIA TOMAZ DA SILVA
MÁRCIA GABRIELLE LIMA DE SENA
MARCONE BERNARDINO DA COSTA

CAPA/CONTRACAPA: ARTHUR FELIPE SIMPLÍCIO DE MORAIS

LAY-OUT E DIAGRAMAÇÃO: EQUIPE DIPE/SEMURB

IMAGENS DA CAPA/CONTRACAPA: ESDRAS REBOUÇAS NOBRE

FOTOGRAFIAS: ESDRAS REBOUÇAS NOBRE /ACERVOSEMURB

NORMALIZAÇÃO BIBLIOGRÁFICA

NARA RAQUEL GOMES DE CARVALHO
SAMYA MARIA QUEIROZ MAIA

PREFEITURA MUNICIPAL DO NATAL

MICARLA DE SOUSA
PREFEITA

PAULO EDUARDO DA COSTA FREIRE
VICE-PREFEITO

SECRETARIA MUNICIPAL DE MEIO AMBIENTE E URBANISMO
KALAZANS LOUZÁ BEZERRA DA SILVA
SECRETÁRIO

DANIEL NICOLAU DE VASCONCELOS PINHEIRO
SECRETÁRIO ADJUNTO DE FISCALIZAÇÃO E LICENCIAMENTO

CARLOS EDUARDO PEREIRA DA HORA
SECRETÁRIO ADJUNTO DE INFORMAÇÃO, PLANEJAMENTO
URBANÍSTICO E AMBIENTAL

FERNANDO ANTONIO CARNEIRO DE MEDEIROS
DEPARTAMENTO DE INFORMAÇÃO, PESQUISA E ESTATÍSTICA

A CIDADE DA GENTE E SEUS DETALHES – UM RUMO PARA A SUSTENTABILIDADE

Ao apresentar esta coleção que reúne informações sobre os mais importantes aspectos de uma cidade, vem-nos a idéia da visão administrativa ideal: aquela cujas decisões e direcionamentos são fundamentados em um acervo de informações confiável e bem construído para um determinado contexto histórico.

Reforçando este raciocínio, há que se lembrar que administração de uma cidade – em todos os seus aspectos e desafios, deve acontecer sob a ótica da sustentabilidade, garantindo direito à terra urbana, à moradia, ao saneamento ambiental, à infra-estrutura, ao transporte e aos serviços públicos, ao trabalho e ao lazer, para as presentes e futuras gerações.

É aí que reside a importância dos trabalhos de pesquisa e informação. É por isso que se devem empreender esforços técnicos e políticos no sentido de ampliar o sistema de informações sobre o território, conhecendo os recursos que o município dispõe na busca de melhorar os processos de decisão, ampliando a atividade de gestão e sendo eficaz na aplicação dos recursos financeiros.

O trabalho da Prefeitura do Natal através da Secretaria Municipal de Meio Ambiente e Urbanismo – SEMURB que ora apresentamos aborda Natal em cinco detalhes importantes: Saúde, Educação, Segurança, Equipamentos Urbanos e Equipamentos Desportivos.

Tendo ciência dos números, da disposição espacial e das características de cada um destes aspectos, teremos um importante reforço para os estudos, as decisões administrativas mais próximas daquilo que é o ideal, o que conduz à sustentabilidade do meio urbano - além de uma verdadeira prestação de contas aos munícipes que, conhecendo os detalhes, possam cada vez mais compreender e contribuir para o desenvolvimento da cidade da gente.

Natal, agosto de 2009

Micarla de Sousa
Prefeita de Natal

PARA CONHECER NATAL, EM DETALHES

Durante este ano, ainda no primeiro semestre, iniciamos os nossos trabalhos de divulgação de informações sobre o Município de Natal. Podemos considerar como marcos desta fase, a criação do novo site da SEMURB, e o lançamento oficial das versões digitais do “Anuário Natal 2009” e “Natal Vista do Céu”. A partir daí, foram muitos os materiais informativos, mapas e dados variados sobre o município, disponibilizados em meio digital e, por vezes em impressos, como uma maneira de disponibilizar aquilo que o corpo técnico da SEMURB produziu em pesquisas e levantamentos de campo em volumes ou áreas temáticas. Desta forma todos têm em mãos aquilo que julgamos ser uma importante ferramenta: a informação.

Como costumamos dizer, o compromisso da SEMURB, nesta gestão, é instrumentalizar o cidadão natalense, de todos os recantos da cidade, do maior número de dados sobre a cidade do Natal. Conhecer a cidade é saber de sua história, sua economia, seu meio ambiente, enfim, ser partícipe da construção da Natal, cidade da gente.

A presente edição intitulada “Natal em Detalhes – 2009” reúne em um único volume cinco temas específicos: Equipamentos Desportivos, Educação, Segurança pública, Unidades de Saúde e Equipamentos Urbanos. Aqui estão detalhados em mapas e tabelas todas as informações relacionadas às quantidades e respectivas localizações das unidades nos 36 bairros da cidade.

É com muito orgulho que apresentamos mais uma edição da SEMURB. É a nossa maneira de trabalhar, priorizando a atenção ao cidadão, oferecendo o resultado de nossos trabalhos e fornecendo mais subsídios para estudos, pesquisas e avaliações que se fizerem necessários, para uma melhor compreensão dos aspectos da Cidade de Natal.

Natal, agosto de 2009

Kalazans Louzá Bezerra da Silva
Secretário Municipal de Meio Ambiente e Urbanismo

SUMÁRIO

1	<i>EQUIPAMENTOS DESPORTIVOS.....</i>	<i>11</i>
2	<i>EDUCAÇÃO.....</i>	<i>35</i>
3	<i>SEGURANÇA PÚBLICA.....</i>	<i>67</i>
4	<i>UNIDADES DE SAÚDE.....</i>	<i>87</i>
5	<i>EQUIPAMENTOS URBANOS.....</i>	<i>111</i>

EQUIPAMENTOS DESPORTIVOS

Secretaria Municipal
de Meio Ambiente
e Urbanismo
(SEMURB)



2009



EQUIPAMENTOS DESPORTIVOS POR BAIRRO

REGIÃO ADMIN.	BAIROS	QUADRAS	CAMPOS E MINI-CAMPOS	ESTÁDIOS	GINÁSIOS	COMPLEXOS DESPORTIVOS	TOTAL
NORTE	LAGOA AZUL	10	9	--	--	1	20
	PAJUÇARA	15	10	--	--	--	25
	POTENGI	12	11	--	1	1	25
	N. SRA. DA APRESENTAÇÃO	4	3	--	--	--	7
	REDINHA	4	2	--	--	--	6
	IGAPÓ	3	--	--	--	--	3
	SALINAS	1	--	--	--	--	1
SUBTOTAL		49	35	0	1	2	87
SUL	LAGOA NOVA	6	1	1	2	--	10
	NOVA DESCOBERTA	2	1	--	--	--	3
	CANDELÁRIA	2	--	--	--	--	2
	CAPIM MACIO	6	1	--	--	--	7
	PITIMBU	7	8	--	--	--	15
	NEÓPOLIS	7	3	--	--	--	10
	PONTA NEGRA	4	2	--	--	--	6
SUBTOTAL		34	16	1	2	0	53
LESTE	SANTOS REIS	2	1	--	--	--	3
	ROCAS	1	--	--	--	--	1
	RIBEIRA	--	--	1	--	--	1
	PRAIA DO MEIO	1	--	--	--	--	1
	CIDADE ALTA	2	1	--	--	--	3
	PETRÓPOLIS	--	--	--	1	--	1
	AREIA PRETA	--	--	--	--	--	0
	MÃE LUÍZA	1	1	--	--	--	2
	ALECRIM	2	--	--	--	--	2
	BARRO VERMELHO	1	--	--	--	--	1
	TIROL	1	--	1	--	--	2
LAGOA SECA	--	--	--	--	--	0	
SUBTOTAL		11	3	2	1	0	17
OESTE	QUINTAS	3	--	--	--	--	3
	NORDESTE	1	1	--	--	--	2
	DIX-SEPT ROSADO	1	3	--	--	--	4
	BOM PASTOR	1	1	--	--	--	2
	NOSSA SRA. DE NAZARÉ	1	2	--	--	--	3
	FELIPE CAMARÃO	2	1	--	--	--	3
	CIDADE DA ESPERANÇA	2	--	1	1	--	4
	CIDADE NOVA	--	--	--	--	--	0
	GUARAPES	1	1	--	--	--	2
PLANALTO	1	--	--	--	--	1	
SUBTOTAL		13	9	1	1	0	24
PARQUE DAS DUNAS		--	--	--	--	--	0
TOTAL		107	63	4	5	2	181

Fonte: Tabela elaborada pela SEMURB - Secretaria Municipal de Meio ambiente e Urbanismo, com base nos dados da SEL - Secretaria Municipal de Esporte e Lazer - 2009.

EQUIPAMENTOS DESPORTIVOS POR BAIRRO

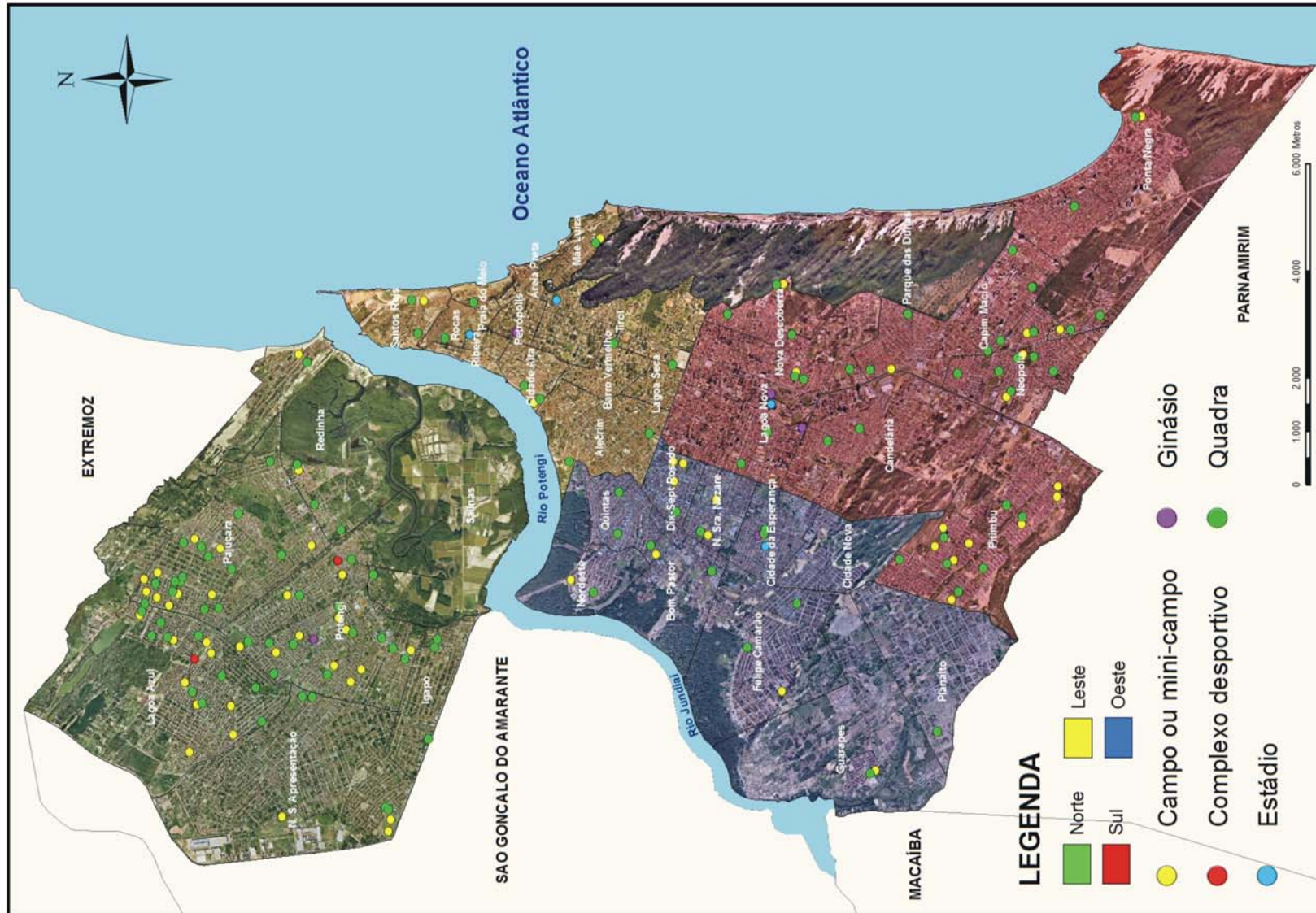

Fonte: Mapa elaborado pela SEMURB - Secretaria Municipal de Meio ambiente e Urbanismo, com base nos dados da SEL - Secretaria Municipal de Esporte e Lazer - 2009.

REGIÃO

NORTE

REGIÃO ADMINISTRATIVA NORTE - LAGOA AZUL

EQUIPAMENTO	ENDEREÇO	NOME
QUADRA	Avenida Cidade Praia	-
	Rua Monte e Glosa	-
	Rua do Fandango	-
	Av. Ciranda c/ Rua dos Amuletos	-
	Praça Pacaembu c/ Rua Itariri	-
	Rua Canângia c/ Praça Ipanema	-
	Rua da Portela	-
	Rua Bariri	-
	Rua Catanduvás c/ Rua Itapirina	-
	Rua São Geraldo	-
SUBTOTAL	10	
CAMPO OU MINI-CAMPO	Rua da Lapinha	-
	Rua Araruna c/ Avenida dos Caboclinhos	-
	Avenida Guararapes	-
	Rua do Baião	-
	Rua do Pastoril	-
	Rua das Salinas	-
	Rua do Campo	-
	Rua Portela	-
	A. Piloto Del Frete	-
SUBTOTAL	9	
COMPLEXO DESPORTIVO	Av. Guararapes com Rua Iguape	Complexo Desportivo do Gramoré
SUBTOTAL	1	
TOTAL	20	

Fonte: Tabela elaborada pela SEMURB - Secretaria Municipal de Meio ambiente e Urbanismo, com base nos dados da SEL - Secretaria Municipal de Esporte e Lazer - 2009.

REGIÃO ADMINISTRATIVA NORTE - PAJUÇARA

EQUIPAMENTO	ENDEREÇO	NOME
QUADRA	Rua Alto da Boa Vista	-
	Rua Trov. Mário Siqueira c/ Rua Trov. G. Saraiva	-
	Rua Mar do Norte c/ Rua Manoel Alves Afonso	-
	Rua da Garoupa	-
	Rua Mar do Norte c/ Rua Desp. Manoel Leonardo	-
	Avenida Tocatínea	-
	Rua Tamoios c/ Rua Dr. Julio de Mesquita	-
	Rua Gurilândia	-
	Rua Ordânia	-
	Rua Linda Batista	-
	Rua Santa Rita de Cássia	-
	Rua do Garimpo	-
	Rua Padre Manoel da Nóbrega	-
	Rua Ulisses Guimarães	-
	Rua Gurilândia	-
SUBTOTAL	15	
CAMPO OU MINI-CAMPO	Rua Presidente Juscelino Kubistcheck	-
	Avenida Dr. Juliano Moreira c/ Rua Andaluzia	-
	Rua da Garoupa	-
	Rua Mar do Norte/ Rua Dunas II	-
	Avenida Tocantínea c/ Rua Itaguaru	-
	Avenida Tocantínea c/ Rua Terra de Areia	-
	Rua Padre Manoel da Nóbrega	-
	Rua dos Tamoios c/ Av. Moema Tinoco da Cunha Lima	-
	Rua Juliano Moreira c/ Rua Zurique	-
	Rua do Campo Novo c/ Rua Dr. Arnaldo Vieira	-
SUBTOTAL	10	
TOTAL	25	

Fonte: Tabela elaborada pela SEMURB - Secretaria Municipal de Meio ambiente e Urbanismo, com base nos dados da SEL - Secretaria Municipal de Esporte e Lazer - 2009.

REGIÃO ADMINISTRATIVA NORTE - POTENGI		
EQUIPAMENTO	ENDEREÇO	NOME
QUADRA	Av. Paulistana c/ Av. Dr. João Medeiros Filho	Área de Lazer
	Avenida Guadalupe	-
	Avenida Dr. João Medeiros Filho c/ Rua Alto Santo	-
	Rua da Jaqueira	-
	Avenida Itapetinga	-
	Rua votuporanga c/ Rua Tapiraí	-
	Rua Planalto Central c/ Rua Planalto Meridional	-
	Rua Ilha de São Paulo	-
	Avenida Blumenal c/ avenida Florianópolis	-
	Rua Jiquié	-
	Rua Cabo Frio	-
Rua Cubatão	-	
SUBTOTAL	12	
COMPLEXO DESPORTIVO	Av. Dr. João Medeiros Filhos	Complexo Desportivo da Zona Norte
SUBTOTAL	1	
CAMPO OU MINI-CAMPO	Av. Paulistana c/ Av. Dr. João Medeiros Filho	-
	Rua Cabo Frio	-
	Rua Itapage	-
	Avenida Guadalupe	-
	Avenida Florianópolis c/ Avenida Blumenal	-
	Rua Planalto Central	-
	Avenida Itapetinga	-
	Avenida Votuporanga c/ Rua Tapiraí	-
	Rua Ilha de São Paulo	-
	Rua Jequié	-
Rua Santa Fé	-	
SUBTOTAL	11	
GINÁSIO	Avenida Pico do Cabugi	
SUBTOTAL	1	
TOTAL	25	

Fonte: Tabela elaborada pela SEMURB - Secretaria Municipal de Meio ambiente e Urbanismo, com base nos dados da SEL - Secretaria Municipal de Esporte e Lazer - 2009.

REGIÃO ADMINISTRATIVA NORTE - N. SRA. DA APRESENTAÇÃO		
EQUIPAMENTO	ENDEREÇO	NOME
QUADRA	Rua Estrela do Leste c/ Rua Pedro Álvares Cabral	-
	Rua Amarilis (Praça alvorada)	-
	Conjunto IPE	-
	Rua Estrela do Leste c/ Rua Pedro Álvares Cabral	-
SUBTOTAL	4	
CAMPO OU MINI-CAMPO	Avenida Bacharel Tomás Landim	-
	Pedro Álvarez Cabral	-
	Rua Artesão Darly Miranda	-
SUBTOTAL	3	
TOTAL	7	

Fonte: Tabela elaborada pela SEMURB - Secretaria Municipal de Meio ambiente e Urbanismo, com base nos dados da SEL - Secretaria Municipal de Esporte e Lazer - 2009.

REGIÃO ADMINISTRATIVA NORTE - REDINHA		
EQUIPAMENTO	ENDEREÇO	NOME
QUADRA	Rua Crepúsculo	-
	Rua Rio Pataxós	-
	Rua Azaleias	-
	Avenida Dr. João Medeiros Filho	-
SUBTOTAL	4	
CAMPO OU MINI -CAMPO	Rua Jardim das Flores	-
	Rua do Campo	-
SUBTOTAL	2	
TOTAL	6	

Fonte: Tabela elaborada pela SEMURB - Secretaria Municipal de Meio ambiente e Urbanismo, com base nos dados da SEL - Secretaria Municipal de Esporte e Lazer - 2009.

REGIÃO ADMINISTRATIVA NORTE - IGAPÓ		
EQUIPAMENTO	ENDEREÇO	NOME
QUADRA	Rua Tobias Barreto	-
	Av. João Medeiros Filho c/ Av. Sergipe	-
	Rua Vênus	-
SUBTOTAL		3
TOTAL		3

Fonte: Tabela elaborada pela SEMURB - Secretaria Municipal de Meio ambiente e Urbanismo, com base nos dados da SEL - Secretaria Municipal de Esporte e Lazer - 2009.

REGIÃO ADMINISTRATIVA NORTE - SALINAS		
EQUIPAMENTO	ENDEREÇO	NOME
QUADRA	Rua Cerejeira c/ Rua Macieira	-
SUBTOTAL		1
TOTAL		1

Fonte: Tabela elaborada pela SEMURB - Secretaria Municipal de Meio ambiente e Urbanismo, com base nos dados da SEL - Secretaria Municipal de Esporte e Lazer - 2009.

REGIÃO

SUL

REGIÃO ADMINISTRATIVA SUL- LAGOA NOVA		
EQUIPAMENTO	ENDEREÇO	NOME
QUADRA	Rua Joaquim Alves c/ José Procópio Filho	-
	Avenida Capitão Mor Gouveia c/ Rua Columbita	-
	Rua Norton Chaves c/ Rua Djalma Maranhão	-
	Rua Touros c/ Baía Formosa	-
	Rua Lucrecia c/ Rua Grossos	-
	Rua da Esmeralda	-
SUBTOTAL	6	
CAMPO OU MINI-CAMPO	Avenida Capitão Mor Gouveia c/ Rua da Fluorita	-
SUBTOTAL	1	
GINÁSIO	Avenida Prudente de Moraes	Ginásio do DED
	Av. Senador Salgado Filho	Ginásio Humberto Nesi (Machadinho)
SUBTOTAL	2	
ESTÁDIO	Avenida Prudente de Moraes	Estádio João Claudio Machado (Machadão)
SUBTOTAL	1	
TOTAL	10	

Fonte: Tabela elaborada pela SEMURB - Secretaria Municipal de Meio ambiente e Urbanismo, com base nos dados da SEL - Secretaria Municipal de Esporte e Lazer - 2009.

REGIÃO ADMINISTRATIVA SUL - NOVA DESCOBERTA		
EQUIPAMENTO	ENDEREÇO	NOME
QUADRA	Rua Themistocles Duarte	-
	Av. Antônio Basílio c/ Rua Velho Modesto	-
SUBTOTAL	2	
CAMPO OU MINI-CAMPO	Rua Themistocles Duarte	-
SUBTOTAL	1	
TOTAL	3	

Fonte: Tabela elaborada pela SEMURB - Secretaria Municipal de Meio ambiente e Urbanismo, com base nos dados da SEL - Secretaria Municipal de Esporte e Lazer - 2009.

REGIÃO ADMINISTRATIVA SUL - CANDELÁRIA		
EQUIPAMENTO	ENDEREÇO	NOME
QUADRA	Rua Marechal Rondon	-
	Rua Nossa Sra. da Candelária	-
SUBTOTAL		2
TOTAL		2

Fonte: Tabela elaborada pela SEMURB - Secretaria Municipal de Meio ambiente e Urbanismo, com base nos dados da SEL - Secretaria Municipal de Esporte e Lazer - 2009.

REGIÃO ADMINISTRATIVA SUL - CAPIM MACIO		
EQUIPAMENTO	ENDEREÇO	NOME
QUADRA	Rua Ilce Marinho	-
	Rua Walter Duarte Pereira c/ Rua Alexandre Câmara	-
	Rua Américo S. Wanderley c/ Rua Walter Duarte Pere	-
	Rua Prefeito Expedito Alves	-
	Rua Prof. Lourival Farias c/ Av. Prof. João Machado	-
	Rua das Magnólias	-
SUBTOTAL		6
CAMPO OU MINI-CAMPO	Av. Senador Salgado Filho c/ Av. das Tulipas	-
SUBTOTAL		1
TOTAL		7

Fonte: Tabela elaborada pela SEMURB - Secretaria Municipal de Meio ambiente e Urbanismo, com base nos dados da SEL - Secretaria Municipal de Esporte e Lazer - 2009.

REGIÃO ADMINISTRATIVA SUL - PITIMBU		
EQUIPAMENTO	ENDEREÇO	NOME
QUADRA	Rua dos Pintassilgos c/ Rua dos Cisnes	-
	Rua Segóia	-
QUADRA	Rua Serra do Bujari c/ Rua Serra do Caturité	-
	Rua Rio Suaçuí	-
	Rua Lago da Pedra c/ Rua Foz de Iguaçu	-
	Rua Presidente J. Kubstchek c/ R. Visc. de Inhaúna	-
	Rua Serra da Saudade c/ Serra Macaé	-
SUBTOTAL	7	
CAMPO OU MINI-CAMPO	Av. dos Caiapós c/ Rua dos Pardais	-
	Av. dos Caiapós c/ Uirapurú	-
	Rua Serra da Jurema	-
	Rua Mojiguaçu/ Rua Rio Curuá	-
	Rua Lago das Pedra c/ Rua Belo Horizonte	-
	Rua Lago das Pedras	-
	Avenida Paranapanema	-
	Rua Maracanã c/ Av. dos Pintassilgos	-
SUBTOTAL	8	
TOTAL	15	

Fonte: Tabela elaborada pela SEMURB - Secretaria Municipal de Meio ambiente e Urbanismo, com base nos dados da SEL - Secretaria Municipal de Esporte e Lazer - 2009.

REGIÃO ADMINISTRATIVA SUL - NEÓPOLIS		
EQUIPAMENTO	ENDEREÇO	NOME
QUADRA	Av. das Alagoas	-
	Avenida São Miguel dos Caribes	-
	Rua Governador Valadares	-
	Rua Antônio Justino Dantas	-
	Alameda dos Eucaliptos c/ Alameda dos Flamboyants	-
	Rua Mata Grande c/ Rua Maravilha	-
	Rua Caxambu c/ Avenida das Alagoas	-
SUBTOTAL	7	

Fonte: Tabela elaborada pela SEMURB - Secretaria Municipal de Meio ambiente e Urbanismo, com base nos dados da SEL - Secretaria Municipal de Esporte e Lazer - 2009.

CAMPO OU MINI-CAMPO	Av. das Alagoas c/ Rua Cambuí	-
	Av. das Alagoas	-
	Rua Adauto Aurélio da Fonseca	-
SUBTOTAL	3	
TOTAL	10	

Fonte: Tabela elaborada pela SEMURB - Secretaria Municipal de Meio ambiente e Urbanismo, com base nos dados da SEL - Secretaria Municipal de Esporte e Lazer - 2009.

REGIÃO ADMINISTRATIVA SUL - PONTA NEGRA		
EQUIPAMENTO	ENDEREÇO	NOME
QUADRA	Rua Projetada - Conj. Serrambi I	-
	Rua Praia de Jacumã	-
	Rua Morro do Careca	-
	Rua Desp J Pinheiro / R Esc Eulício Farias Lacerda	-
SUBTOTAL	4	
CAMPO OU MINI CAMPO	Rua Morro do Careca	-
	Rua Projetada (conj. Serrambi)	-
SUBTOTAL	2	
TOTAL	6	

Fonte: Tabela elaborada pela SEMURB - Secretaria Municipal de Meio ambiente e Urbanismo, com base nos dados da SEL - Secretaria Municipal de Esporte e Lazer - 2009.

REGIÃO

LESTE

REGIÃO ADMINISTRATIVA LESTE - SANTOS REIS

EQUIPAMENTO	ENDEREÇO	NOME
QUADRA	Avenida Presidente Café Filho c/ Av. Praia do Forte	-
	Rua João Carlos de Souza c/ Praça Wilson Miranda	-
SUBTOTAL		2
CAMPO OU MINI CAMPO	Avenida Presidente Café Filho	Complexo Esportivo Alvamar Furtado de Mendonça
SUBTOTAL		1
TOTAL		3

Fonte: Tabela elaborada pela SEMURB - Secretaria Municipal de Meio ambiente e Urbanismo, com base nos dados da SEL - Secretaria Municipal de Esporte e Lazer - 2009.

REGIÃO ADMINISTRATIVA LESTE - ROCAS

EQUIPAMENTO	ENDEREÇO	NOME
QUADRA	Rua José Varela c/ São João de Deus	-
SUBTOTAL		1
TOTAL		1

Fonte: Tabela elaborada pela SEMURB - Secretaria Municipal de Meio ambiente e Urbanismo, com base nos dados da SEL - Secretaria Municipal de Esporte e Lazer - 2009.

REGIÃO ADMINISTRATIVA LESTE - RIBEIRA

EQUIPAMENTO	ENDEREÇO	NOME
ESTÁDIO	Esplanada Silva Jardim	Estádio Senador João Câmara
SUBTOTAL		1
TOTAL		1

Fonte: Tabela elaborada pela SEMURB - Secretaria Municipal de Meio ambiente e Urbanismo, com base nos dados da SEL - Secretaria Municipal de Esporte e Lazer - 2009.

REGIÃO ADMINISTRATIVA LESTE - PRAIA DO MEIO

EQUIPAMENTO	ENDEREÇO	NOME
QUADRA	Rua Pedro Afonso	-
SUBTOTAL		1
TOTAL		1

Fonte: Tabela elaborada pela SEMURB - Secretaria Municipal de Meio ambiente e Urbanismo, com base nos dados da SEL - Secretaria Municipal de Esporte e Lazer - 2009.

REGIÃO ADMINISTRATIVA LESTE - CIDADE ALTA		
EQUIPAMENTO	ENDEREÇO	NOME
QUADRA	Rua Coronel Lins Caldas c/ Rua Passo da Pátria	-
	Rua São Félix	-
SUBTOTAL		2
CAMPO OU MINI-CAMPO	Travessa N. Sra. dos Navegantes	-
SUBTOTAL		1
TOTAL		3

Fonte: Tabela elaborada pela SEMURB - Secretaria Municipal de Meio ambiente e Urbanismo, com base nos dados da SEL - Secretaria Municipal de Esporte e Lazer - 2009.

REGIÃO ADMINISTRATIVA LESTE - PETRÓPOLIS		
EQUIPAMENTO	ENDEREÇO	NOME
GINÁSIO	Rua Trairi c/ Av. Floriano Peixoto	Ginásio Djalma Maranhão (Palácio dos Esportes)
SUBTOTAL		1
TOTAL		1

Fonte: Tabela elaborada pela SEMURB - Secretaria Municipal de Meio ambiente e Urbanismo, com base nos dados da SEL - Secretaria Municipal de Esporte e Lazer - 2009.

REGIÃO ADMINISTRATIVA LESTE - MÃE LUIZA		
EQUIPAMENTO	ENDEREÇO	NOME
QUADRA	Rua João XXIII	-
SUBTOTAL		1
CAMPO OU MINI-CAMPO	Rua João XXIII	-
SUBTOTAL		1
TOTAL		2

Fonte: Tabela elaborada pela SEMURB - Secretaria Municipal de Meio ambiente e Urbanismo, com base nos dados da SEL - Secretaria Municipal de Esporte e Lazer - 2009.

REGIÃO ADMINISTRATIVA LESTE - ALECRIM		
EQUIPAMENTO	ENDEREÇO	NOME
QUADRA	Rua Mirabeau Pereira	-
	Rua Sátiro Dias	-
SUBTOTAL		2
TOTAL		2

Fonte: Tabela elaborada pela SEMURB - Secretaria Municipal de Meio ambiente e Urbanismo, com base nos dados da SEL - Secretaria Municipal de Esporte e Lazer - 2009.

REGIÃO ADMINISTRATIVA LESTE - BARRO VERMELHO		
EQUIPAMENTO	ENDEREÇO	NOME
QUADRA	Praça augusto Leite c/ Av. Rodrigues Alves	-
SUBTOTAL		1
TOTAL		1

Fonte: Tabela elaborada pela SEMURB - Secretaria Municipal de Meio ambiente e Urbanismo, com base nos dados da SEL - Secretaria Municipal de Esporte e Lazer - 2009.

REGIÃO ADMINISTRATIVA LESTE - TIROL		
EQUIPAMENTO	ENDEREÇO	NOME
QUADRA	Rua São Joaquim	-
SUBTOTAL		1
ESTÁDIO	Avenida Hermes da Fonseca	-
SUBTOTAL		1
TOTAL		2

Fonte: Tabela elaborada pela SEMURB - Secretaria Municipal de Meio ambiente e Urbanismo, com base nos dados da SEL - Secretaria Municipal de Esporte e Lazer - 2009.

REGIÃO

OESTE

REGIÃO ADMINISTRATIVA OESTE - QUINTAS		
EQUIPAMENTO	ENDEREÇO	NOME
QUADRA	Rua Manoel Andrade c/ Rua Coemaçu	-
	Rua dos Paiatis	-
	Rua Aristófanés Fernandes	-
SUBTOTAL		3
TOTAL		3

Fonte: Tabela elaborada pela SEMURB - Secretaria Municipal de Meio ambiente e Urbanismo, com base nos dados da SEL - Secretaria Municipal de Esporte e Lazer - 2009.

REGIÃO ADMINISTRATIVA OESTE - NORDESTE		
EQUIPAMENTO	ENDEREÇO	NOME
QUADRA	Rua Alverca c/ Rua Apipucos	-
SUBTOTAL		1
CAMPO OU MINI-CAMPO	Rua das Araras	-
SUBTOTAL		1
TOTAL		2

Fonte: Tabela elaborada pela SEMURB - Secretaria Municipal de Meio ambiente e Urbanismo, com base nos dados da SEL - Secretaria Municipal de Esporte e Lazer - 2009.

REGIÃO ADMINISTRATIVA OESTE - DIX-SEPT ROSADO		
EQUIPAMENTO	ENDEREÇO	NOME
QUADRA	Rua Vicente Feola	-
SUBTOTAL		1
CAMPO OU MINI-CAMPO	Rua Antônio Gondim Lima c/ Rua da Campina	-
	Rua Antônio Gondim Lima c/ Rua da Campina	-
	Avenida Nascimento de Castro	-
SUBTOTAL		3
TOTAL		4

Fonte: Tabela elaborada pela SEMURB - Secretaria Municipal de Meio ambiente e Urbanismo, com base nos dados da SEL - Secretaria Municipal de Esporte e Lazer - 2009.

REGIÃO ADMINISTRATIVA OESTE - BOM PASTOR		
EQUIPAMENTO	ENDEREÇO	NOME
QUADRA	Rua Henrique Dias	-
SUBTOTAL		1
CAMPO OU MINI-CAMPO	Rua Pau Ferro	-
SUBTOTAL		1
TOTAL		2

Fonte: Tabela elaborada pela SEMURB - Secretaria Municipal de Meio ambiente e Urbanismo, com base nos dados da SEL - Secretaria Municipal de Esporte e Lazer - 2009.

REGIÃO ADMINISTRATIVA OESTE - N.SRA. DE NAZARÉ		
EQUIPAMENTO	ENDEREÇO	NOME
QUADRA	Av. Lima e Silva	-
SUBTOTAL		1
CAMPO OU MINI-CAMPO	Av. Lima e Silva	-
	Av. Lima e Silva c/ Av. Interventor Mário Câmara	-
SUBTOTAL		2
TOTAL		3

Fonte: Tabela elaborada pela SEMURB - Secretaria Municipal de Meio ambiente e Urbanismo, com base nos dados da SEL - Secretaria Municipal de Esporte e Lazer - 2009.

REGIÃO ADMINISTRATIVA OESTE - FELIPE CAMARÃO		
EQUIPAMENTO	ENDEREÇO	NOME
QUADRA	Rua Tamarineira	-
	Rua Santa Cristina	-
SUBTOTAL		2
CAMPO OU MINI-CAMPO	Rua Maristela Alves c/ Mirassol	-
SUBTOTAL		1
TOTAL		3

Fonte: Tabela elaborada pela SEMURB - Secretaria Municipal de Meio ambiente e Urbanismo, com base nos dados da SEL - Secretaria Municipal de Esporte e Lazer - 2009.

REGIÃO ADMINISTRATIVA OESTE - CIDADE DA ESPERANÇA		
EQUIPAMENTO	ENDEREÇO	NOME
QUADRA	Av. Paraíba c/ Av. Rio Grande do Norte	-
	Av. Paraíba c/ Av. Rio Grande do Norte	-
SUBTOTAL	2	
ESTÁDIO	Av. Paraíba c/ Rua Rio Grande do Norte	Estádio José Pascoal de Lima
SUBTOTAL	1	
GINÁSIO	Av. Paraíba c/ Rua Rio Grande do Norte	-
SUBTOTAL	1	
TOTAL	4	

Fonte: Tabela elaborada pela SEMURB - Secretaria Municipal de Meio ambiente e Urbanismo, com base nos dados da SEL - Secretaria Municipal de Esporte e Lazer - 2009.

REGIÃO ADMINISTRATIVA OESTE - GUARAPES		
EQUIPAMENTO	ENDEREÇO	NOME
QUADRA	Rua Lagoa Seca	-
SUBTOTAL	1	
CAMPO OU MINI-CAMPO	Rua Lagoa Seca	-
SUBTOTAL	1	
TOTAL	2	

Fonte: Tabela elaborada pela SEMURB - Secretaria Municipal de Meio ambiente e Urbanismo, com base nos dados da SEL - Secretaria Municipal de Esporte e Lazer - 2009.

REGIÃO ADMINISTRATIVA OESTE - PLANALTO		
EQUIPAMENTO	ENDEREÇO	NOME
QUADRA	Rua Fc ° de Assis da Silveira c/ Rua Elias de Souza	-
SUBTOTAL	1	
TOTAL	1	

Fonte: Tabela elaborada pela SEMURB - Secretaria Municipal de Meio ambiente e Urbanismo, com base nos dados da SEL - Secretaria Municipal de Esporte e Lazer - 2009.

EDUCAÇÃO

Secretaria Municipal
de Meio Ambiente
e Urbanismo
(SEMURB)



2009

INSTITUTO FEDERAL DE EDUCAÇÃO, CIÊNCIA E TECNOLOGIA
RIO GRANDE DO NORTE
Campus Natal - Central

ESCOLAS E CRECHES - INSTÂNCIA ADMINISTRATIVA

REGIÃO ADMIN.	RELAÇÃO DE ESCOLAS E CRECHES - 2009								
	BAIRRO	ESCOLAS				CRECHES			
		MUN.	EST.	FED.	PART.	MUN.	EST.	FED.	PART.
NORTE	LAGOA AZUL	4	8	--	15	7	--	--	--
	PAJUÇARA	4	2	--	13	2	--	--	2
	POTENGI	8	11	1	32	6	--	--	1
	N. S. APRESENTAÇÃO	8	1	--	15	2	--	--	1
	REDINHA	1	2	--	1	3	--	--	--
	IGAPÓ	4	2	--	4	3	--	--	1
	SALINAS	--	--	--	--	--	--	--	--
	SUBTOTAL	29	26	1	80	23	0	0	5
SUL	LAGOA NOVA	--	11	4	20	1	--	--	--
	NOVA DESCOBERTA	1	2	--	3	1	--	--	--
	CANDELÁRIA	--	3	--	3	--	--	--	--
	CAPIM MACIO	--	1	--	4	1	--	--	--
	PITIMBU	2	3	--	6	2	--	--	--
	NEÓPOLIS	3	5	--	10	1	--	--	--
	PONTA NEGRA	2	2	--	4	2	--	--	--
	SUBTOTAL	8	27	4	50	8	0	0	0
LESTE	SANTOS REIS	2	2	--	--	--	--	--	--
	ROCAS	--	3	--	3	1	--	--	--
	RIBEIRA	--	--	--	1	--	--	--	1
	PRAIA DO MEIO	1	1	--	--	1	--	--	--
	CIDADE ALTA	1	3	--	10	1	--	--	1
	PETRÓPOLIS	1	6	1	4	--	--	--	--
	AREIA PRETA	--	1	--	--	--	--	--	--
	MÃE LUÍZA	1	4	--	3	1	--	--	2
	ALECRIM	3	8	--	11	1	--	--	--
	BARRO VERMELHO	--	2	--	5	2	--	--	--
	TIROL	--	5	1	12	1	--	--	--
	LAGOA SECA	--	1	--	3	--	--	--	--
	SUBTOTAL	9	36	2	52	8	0	0	4
OESTE	QUINTAS	3	8	--	11	2	--	--	1
	NORDESTE	2	1	--	2	1	--	--	--
	DIX-SEPT ROSADO	1	5	--	5	1	--	--	--
	BOM PASTOR	1	4	--	4	2	--	--	1
	N. S. DE NAZARÉ	2	2	--	4	2	--	--	1
	FELIPE CAMARÃO	4	6	--	7	3	--	--	3
	CID. DA ESPERANÇA	2	4	--	4	1	--	--	1
	CIDADE NOVA	2	1	--	4	3	--	--	--
	GUARAPES	2	--	--	--	2	--	--	1
	PLANALTO	1	--	--	--	1	--	--	1
	SUBTOTAL	20	31	0	41	18	0	0	9
PARQUE DAS DUNAS	--	--	--	1	--	--	--	--	
TOTAL	66	120	7	224	57	0	0	18	

Fonte: Tabela elaborada pela SEMURB - Secretaria Municipal de Meio ambiente e Urbanismo, com base nos dados da SECD - Secretaria Estadual da Educação, Cultura e dos Desportos - 2009.

ESCOLAS E CRECHES POR BAIRRO

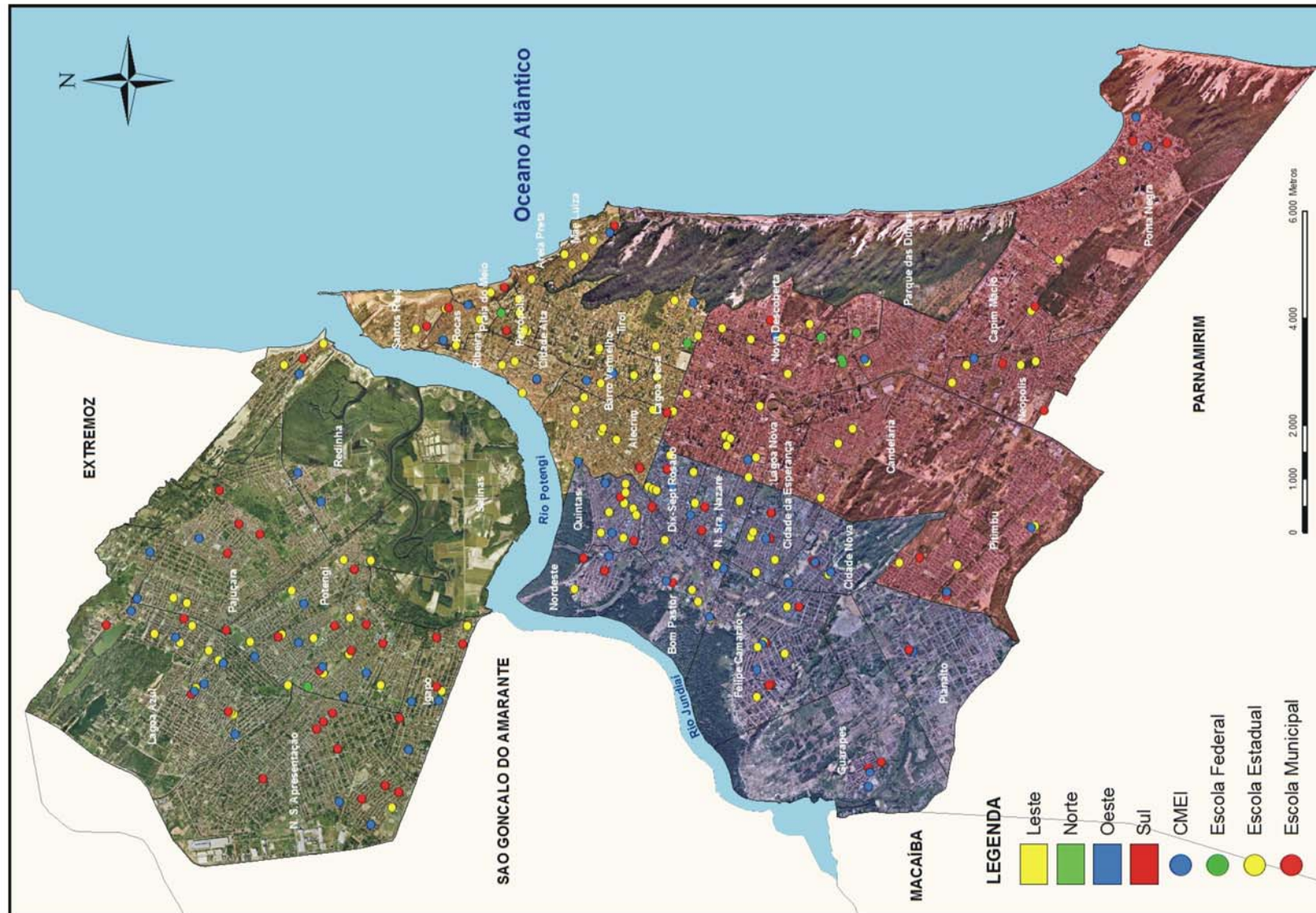

Fonte: Mapa elaborado pela SEMURB - Secretaria Municipal de Meio ambiente e Urbanismo, com base nos dados da SMS - Secretaria Municipal de Saúde - 2009.

REGIÃO

NORTE

REGIÃO ADMINISTRATIVA NORTE - LAGOA AZUL

DEP. ADMINISTRATIVO	ESTABELECIMENTO	Nº DE SALAS	Nº DE MATRÍCULAS	GRAU DE ENSINO
Estadual	EE ALCEU AMOROSO LIMA	12	725	Ens. Fund./ EJA
Estadual	EE ALDO FERNANDES DE MELO	15	1.168	Ens. Fund./ EJA
Estadual	EE MYRIAM COELI	12	1.371	Ens. Fund./ Ens. Med.
Estadual	EE CON LUIZ WANDERLEY	17	1.390	Ens. Fund./ Ens. Med.
Estadual	EE PROF PAULO P DE VIVEIROS	10	1.168	Ens. Fund./ Ens. Med.
Estadual	EE PROF MARIA DE LOURDES CAMARA SOUTO	5	363	Ens. Fund./ EJA
Estadual	EE PROF CRISAN SIMINEA	10	1.874	Ens. Fund./ Ens. Med./ EJA
Estadual	EE ARQ ELIZABETH FATIMA ARAUJO GUILHERMINO	10	1.249	Ens. Fund./ EJA
SUBTOTAL	8	91	9.308	-
CMEI	EVANGELINA ELITA	3	79	Ed. Infantil
CMEI	PROFª MARIA ABIGAIL BARROS DE AZEVEDO	-	-	-
CMEI	CRECHE MUNICIPAL SANTA CECÍLIA	5	115	Ed. Infantil
CMEI	PROFª MARIA DE FÁTIMA MEDEIROS DE ARAÚJO	-	-	-
CMEI	MARIA LUCILA A DE CARVALHO	-	-	-
CMEI	PROFª MARIA DA PIEDADE DE MELO E SILVA	-	-	-
CMEI	PROFª STELLA LOPES DA SILVA	8	391	Ed. Infantil
SUBTOTAL	6	16	585	-
Municipal	ESC MUNICIPAL JOAO PAULO II	13	818	Ens. Fundamental
Municipal	ESC MUNICIPAL PROF AMADEU ARAUJO	14	1.913	Ens. Fund./ EJA
Municipal	ESC MUNICIPAL PROF MARIA DALVA GOMES BEZERRA	11	601	Ed. Inf./ Ens. Fund.
Municipal	PROFª LOURDES GODEIRO	-	-	-
SUBTOTAL	4	38	3.332	-
Particular	INSTITUTO EDUCACIONAL UM PASSO PARA O FUTURO	6	96	Ed. Inf./ Ens. Fund.
Particular	COLEGIO TALENTO	9	106	Ed. Inf./ Ens. Fund.
Particular	COLEGIO DA MÔNICA	5	73	Ed. Inf./ Ens. Fund.
Particular	JARDIM ESCOLA AMIGUINHOS PIONEIROS LTDA	4	51	Ed. Inf./ Ens. Fund.
Particular	COLEGIO POLITÉCNICO ABSOLUTO	12	400	Ed. Inf./ Ens. Fund.
Particular	CENTRO EDUCACIONAL INTELIGENTE	8	368	Ed. Inf./ Ens. Fund.
Particular	CE O PEQUENO SÁBIO	7	103	Ed. Inf./ Ens. Fund.
Particular	NUCLEO EDUCACIONAL REINO DA CRIANÇA	8	239	Ed. Inf./ Ens. Fund.
Particular	CENTRO EDUCACIONAL TIA EDNA	8	202	Ed. Inf./ Ens. Fund.
Particular	CENTRO EDUCACIONAL LIRIOS DOS VALES	4	54	Ed. Infantil
Particular	JARDIM EDUCACIONAL DA MINIE	5	38	Ed. Infantil
Particular	CENTRO EDUCACIONAL MUNDO INFANTIL	6	197	Ed. Inf./ Ens. Fund.
Particular	JARDIM ESCOLA A MAGIA DO APRENDER	7	219	Ed. Inf./ Ens. Fund.
Particular	COLEGIO MÃE PEREGRINA LTDA	5	125	Ed. Inf./ Ens. Fund.
Particular	COLÉGIO ATIVO	5	146	Ed. Inf./ Ens. Fund.
SUBTOTAL	15	99	2.417	-
TOTAL	33	222	14.137	-

Fonte: Tabela elaborada pela SEMURB - Secretaria Municipal de Meio ambiente e Urbanismo, com base nos dados da SECD - Secretaria Estadual da Educação, Cultura e dos Desportos - 2009.

REGIÃO ADMINISTRATIVA NORTE - PAJUÇARA

DEP. ADMINISTRATIVO	ESTABELECIMENTO	Nº DE SALAS	Nº DE MATRÍCULAS	GRAU DE ENSINO
Estadual	EE ZILA MAMEDE	11	1.262	Ens. Fund./ Ens. Med./ EJA
Estadual	EE PROF MARIA NALVA XAVIER DE ALBUQUERQUE	10	997	Ens. Fund./ EJA
SUBTOTAL	2	21	2.259	-
CMEI	PADRE SABINO GENTILE	-	-	-
CMEI	CRECHE MUNICIPAL SANTA MÔNICA	3	81	Ed. Infantil
SUBTOTAL	2	8	196	-
Municipal	ESC MUNICIPAL PROF FRANCISCA DE OLIVEIRA	12	831	Ens. Fundamental
Municipal	ESC MUNICIPAL PROF MARIA ALEXANDRINA SAMPAIO	14	1.495	Ens. Fund./ EJA
Municipal	ESC MUNICIPAL VERA LÚCIA SOARES BARROS	12	803	Ed. Inf./ Ens. Fund.
Municipal	ESC MUNICIPAL PROF ZULEIDE F DE MACEDO SILVA	12	698	Ens. Fundamental
SUBTOTAL	4	50	3.827	-
Particular	COLEGIO E CURSO ABSOLUTO	14	621	Ed. Inf./ Ens. Fund./ Ens. Med.
Particular	JARDIM ESCOLA PRIMEIROS DEGRAUS	5	156	Ed. Inf./ Ens. Fund.
Particular	CENTRO INFANTIL SITIO PAJUCARA	3	127	Ed. Infantil
Particular	EDUCANDARIO DA JULINHA	3	60	Ed. Inf./ Ens. Fund.
Particular	CENTRO EDUCACIONAL VISTA VERDE	13	240	Ed. Inf./ Ens. Fund.
Particular	JARDIM ESCOLA PARAISO DA CRIANÇA	9	191	Ed. Inf./ Ens. Fund.
Particular	CRECHE PROFESSORA TEREZINHA DE JESUS	6	176	Ed. Infantil
Particular	CENTRO EDUCACIONAL FLORES DE MARIA	13	449	Ed. Inf./ Ens. Fund.
Particular	EDUCANDARIO PEQUENO APRENDIZ	7	233	Ed. Inf./ Ens. Fund.
Particular	CENTRO EDUCACIONAL INFORMAR	7	150	Ed. Inf./ Ens. Fund.
Particular	ESCOLA PARTICIPATIVA LTDA	5	90	Ed. Inf./ Ens. Fund./ EJA
Particular	DIMENSIONAL COLÉGIO E CURSO	6	128	Ed. Inf./ Ens. Fund.
Particular	ESCOLA BRASIL NOVO	5	233	Ed. Inf./ Ens. Fund.
Particular	CRECHE ESCOLA VOVO MARLUCE	4	121	Ed. Infantil
Particular	CENTRO ESCOLAR NOVO MILÊNIO	4	72	Ed. Inf./ Ens. Fund.
SUBTOTAL	15	104	3.047	-
TOTAL	23	195	10.271	-

Fonte: Tabela elaborada pela SEMURB - Secretaria Municipal de Meio ambiente e Urbanismo, com base nos dados da SECD - Secretaria Estadual da Educação, Cultura e dos Desportos - 2009.

REGIÃO ADMINISTRATIVA NORTE - POTENGI

DEP. ADMINISTRATIVO	ESTABELECIMENTO	Nº DE SALAS	Nº DE MATRÍCULAS	GRAU DE ENSINO
Estadual	EE 15 DE OUTUBRO	12	840	Ens. Fund./ EJA
Estadual	EE DOM JOSE ADELINO DANTAS	14	1.341	Ens. Fund./ Ens. Med./ EJA
Estadual	EE GAL DIOSCORO VALE	15	983	Ens. Fund./ Ens. Med./ EJA
Estadual	EE PE JOAO MARIA	6	491	Ens. Fund./ EJA
Estadual	EE PEREGRINO JUNIOR	15	1.441	Ens. Fund./ Ens. Med./ EJA
Estadual	EE PROF ANTONIO FAGUNDES	13	996	Ens. Fund./ Ens. Med./ EJA
Estadual	EE PROF JOSINO MACEDO	15	1.333	Ens. Fund./ Ens. Med.
Estadual	EE PROF VARELA BARCA	12	1.211	Ens. Med.
Estadual	EE ROMULO WANDERLEY	8	603	Ens. Fund./ EJA
Estadual	EE WALTER D PEREIRA	11	824	Ens. Fund./ Ens. Med.
Estadual	CENTRO EDUCACIONAL ALFERES TIRADENTES	6	351	Ens. Fund.
SUBTOTAL	11	127	10.414	-
Federal	INSTITUTO FED DE EDUCAÇÃO, CIÊNCIA E TECNOLOGIA DO RN - UNID ZONA NORTE	10	480	Ens. Med./ EJA/ Ed. Profis.
SUBTOTAL	1	10	480	-
CMEI	SELVA CAPISTRANO LÓPES DA SILVA	4	115	Ed. Infantil
CMEI	PROF. ANTONIO G. DE MELO	-	-	-
CMEI	PROFª MARIA CLEONICE ALVES PONTES	-	-	-
CMEI	PROFª MARLUCE CARLOS DE MELO	-	-	-
CMEI	PAULINA ENGRÁCIA	-	-	-
CMEI	PROFª ROSALBA DIAS DE BARROS	-	-	-
SUBTOTAL	6	4	115	-
Municipal	ESC MUNICIPAL PROF MALVINA COSME	7	451	Ens. Fundamental
Municipal	ESC MUNICIPAL MONSENHOR JOSE ALVES LANDIM	12	756	Ens. Fundamental
Municipal	ESC MUNICIPAL PROF MARIA MADALENA XAVIER DE ANDRADE	12	942	Ens. Fund./ EJA
Municipal	ESC MUNICIPAL PROF IAPISSARA AGUIAR	11	971	Ens. Fund./ EJA
Municipal	ESC MUNICIPAL PROF JOSÉ DO PATROCÍNIO PEREIRA PINTO	12	915	Ens. Fund./ EJA
Municipal	ESC MUNICIPAL PROF ADELINA FERNANDES	15	1.048	Ens. Fund.
Municipal	ESC MUNICIPAL PROF PALMIRA DE SOUZA	10	696	Ed. Inf./ Ens. Fund
Municipal	ESC MUNICIPAL SANTA CATARINA	7	418	Ed. Inf./ Ens. Fund.
SUBTOTAL	8	86	6.197	-
Particular	ANDORINHA COLEGIO E CURSO	7	143	Ed. Inf./ Ens. Fund.
Particular	CENTRO INFANTIL SANTA CATARINA	3	164	Ed. Infantil
Particular	COLEGIO ENCANTO UNIDADE I	19	742	Ed. Inf./ Ens. Fund./ Ens. Med.
Particular	COLEGIO INCENTIVO	13	237	Ed. Inf./ Ens. Fund.
Particular	JD ESC MENINO JESUS DE PRAGA	7	296	Ed. Inf./ Ens. Fund.
Particular	CENTRO INFANTIL SANTA RITA DE CASSIA	2	92	Ed. Infantil
Particular	CENTRO EDUCACIONAL PROGRESSO	7	200	Ed. Inf./ Ens. Fund.
Particular	J F C EXPANSIVO COLEGIO E CURSO	24	367	Ed. Inf./ Ens. Fund./ Ens. Med./ EJA
Particular	MUNDIAL COLEGIO E CURSO LTDA	17	176	Ens. Médio

Fonte: Tabela elaborada pela SEMURB - Secretaria Municipal de Meio ambiente e Urbanismo, com base nos dados da SECD - Secretaria Estadual da Educação, Cultura e dos Desportos - 2009.

Particular	CENTRO EDUCACIONAL NOVA JERUSALEM	12	256	Ed. Inf./ Ens. Fund.
Particular	ESCOLA LAURA VICUNA	10	384	Ed. Inf./ Ens. Fund.
Particular	JARDIM ESCOLA PEQUENO MESTRE	5	123	Ed. Inf./ Ens. Fund.
Particular	SPA DA EDUCAÇÃO LTDA	9	169	Ed. Inf./ Ens. Fund./ Ens. Med
Particular	COLEGIO BRASIL	9	227	Ed. Inf./ Ens. Fund.
Particular	ESCOLA CRISTO REI	7	372	Ens. Fundamental
Particular	FACULDADE DA CRIANCA	12	474	Ed. Inf./ Ens. Fund.
Particular	CENTRO EDUCACIONAL UIRAPURU	5	80	Ed. Inf./ Ens. Fund.
Particular	ESCOLA SESC PARANDUVA	3	166	EJA
Particular	JARDIM ESCOLA CASINHA FELIZ	13	160	Ed. Inf./ Ens. Fund.
Particular	JARDIM ESCOLA SONHO DE CRIANÇA	6	221	Ed. Inf./ Ens. Fund.
Particular	JARDIM ESCOLA O PAIS DAS LETRAS	6	92	Ed. Inf./ Ens. Fund.
Particular	CENTRO EDUCACIONAL MENINO JESUS	2	68	Ed. Inf./ Ens. Fund.
Particular	CENTRO DE APRENDIZAGEM ARCO IRIS LTDA	6	89	Ens. Fundamental
Particular	CENTRO EDUCATIVO RENASCER	6	88	Ed. Inf./ Ens. Fund.
Particular	CDF COLEGIO E CURSO	8	667	Ens. Fund./ Ens. Med.
Particular	MUNDIAL COLEGIO E CURSO ED INF E ENS FUNDAMENTAL	17	774	Ed. Inf./ Ens. Fund.
Particular	COLEGIO HIPOCRATES ZONA NORTE	13	777	Ens. Fund./ Ens. Med./ EJA
Particular	CADE - CENTRO AVANÇADO DE ENSINO	9	497	EJA
Particular	CENTRO EDUCACIONAL CAMINHO DO SABER	7	247	Ed. Inf./ Ens. Fund.
Particular	SENAC - ZONA NORTE - NATAL	7	34	Ed. Profis.
Particular	CENTRO EDUCACIONAL SANTO AGOSTINHO	15	687	Ed. Inf./ Ens. Fund./ Ens. Med
Particular	CRECHE EDUCATIVA LTDA	5	70	Ed. Inf./ Ens. Fund.
Particular	CENTRO EDUCACIONAL FUTURO FELIZ	7	287	Ed. Inf./ Ens. Fund.
SUBTOTAL	33	298	9.426	-
TOTAL	59	530	27.080	-

Fonte: Tabela elaborada pela SEMURB - Secretaria Municipal de Meio ambiente e Urbanismo, com base nos dados da SECD - Secretaria Estadual da Educação, Cultura e dos Desportos - 2009.

REGIÃO ADMINISTRATIVA NORTE - N.SRª APRESENTAÇÃO

DEP. ADMINISTRATIVO	ESTABELECIMENTO	Nº DE SALAS	Nº DE MATRÍCULAS	GRAU DE ENSINO
Estadual	EE PROF ANA JULIA DE CARVALHO MOUSINHO	12	1.562	Ens. Med.
SUBTOTAL	1	12	1.562	-
CMEI	PROFª FRANCISCA CÉLIA MARTINS DE SOUZA	9	276	Ed. Infantil
CMEI	PROFª MARIA DE NAZARÉ DA COSTA GALVÃO	2	41	Ed. Infantil
SUBTOTAL	2	9	276	-
Municipal	ESC MUNICIPAL PROF DALVA DE OLIVEIRA	12	1.270	Ens. Fund./ EJA
Municipal	ESC MUNICIPAL PROF LAERCIO FERNANDES MONTEIRO	12	796	Ens. Fundamental
Municipal	ESC MUNICIPAL PROF JOSE DE ANDRADE FRAZAO	13	1.309	Ens. Fund./ EJA
Municipal	ESC MUNICIPAL PROF TEREZINHA PAULINO DE LIMA	16	1.590	Ens. Fund./ EJA
Municipal	ESC MUNICIPAL PROF WALDSON JOSÉ BASTOS PINHEIRO	12	1.138	Ens. Fund./ EJA
Municipal	ESC MUNICIPAL PROF EUDO JOSÉ ALVES	5	277	Ens. Fundamental
Municipal	ESC MUNICIPAL NOSSA SRA DA APRESENTAÇÃO	10	569	Ens. Fundamental
Municipal	ESC MUNICIPAL PROF REGINALDO FERREIRA NETO	12	734	Ens. Fundamental
SUBTOTAL	8	92	7.683	-
Particular	CENTRO EDUCACIONAL PENHA CABRAL	5	30	Ed. Inf./ Ens. Fund.
Particular	INSTITUTO EDUCACIONAL O MESTRE	15	895	Ed. Inf./ Ens. Fund./ Ens. Med.
Particular	COLEGIO ENCANTO UNIDADE II	10	321	Ed. Inf./ Ens. Fund./ Ens. Med.
Particular	CENTRO DE ENSINO INTEGRADO	6	226	Ed. Inf./ Ens. Fund.
Particular	CENTRO EDUCACIONAL ROSA DE SAROM	6	185	Ed. Inf./ Ens. Fund.
Particular	CENTRO EDUCACIONAL FELICIDADE DO SABER	10	335	Ed. Inf./ Ens. Fund.
Particular	INSTITUTO DE EDUCACAO LAPIS NA MAO	6	67	Ed. Inf./ Ens. Fund.
Particular	JARDIM ESCOLA UNIVERSIDADE DA CRIANÇA	6	184	Ed. Inf./ Ens. Fund.
Particular	COOPERATIVA EDUCACIONAL DE NATAL - COOPEN	9	342	Ed. Inf./ Ens. Fund.
Particular	INSTITUTO SORRISO DA CRIANÇA	4	95	Ed. Inf./ Ens. Fund.
Particular	INSTITUTO EDUCACIONAL CANAA LTDA	4	55	Ed. Inf./ Ens. Fund.
Particular	CENTRO EDUCACIONAL O MUNDO DE SOPHIA	6	127	Ed. Inf./ Ens. Fund.
Particular	COLEGIO ALEGRIA E SABER	6	205	Ed. Inf./ Ens. Fund.
Particular	CRECHE VILA PARAISO	3	140	Ed. Infantil
Particular	EDUCATIVO COLEGIO E CURSO	12	142	Ed. Inf./ Ens. Fund./ Ens. Med
Particular	CE DÓ RÉ MI	6	41	Ed. Inf./ Ens. Fund.
SUBTOTAL	16	114	3.390	-
TOTAL	27	227	12.911	-

Fonte: Tabela elaborada pela SEMURB - Secretaria Municipal de Meio ambiente e Urbanismo, com base nos dados da SECD - Secretaria Estadual da Educação, Cultura e dos Desportos - 2009.

REGIÃO ADMINISTRATIVA NORTE - REDINHA

DEP. ADMINISTRATIVO	ESTABELECIMENTO	Nº DE SALAS	Nº DE MATRÍCULAS	GRAU DE ENSINO
Estadual	EE PROFESSORA LEONOR LIMA	5	432	Ens. Fund./ EJA
Estadual	EE PROFA DULCE WANDERLEY ENS FUND E MEDIO	12	1.184	Ens. Fund./ Ens. Med.
SUBTOTAL	2	17	1.616	-
CMEI	ELIZABETE TEOTÔNIO DE F MELO	3	79	Ed. Infantil
CMEI	PROFª TEREZINHA LINHARES FAUSTINO	4	175	Ed. Infantil
CMEI	PROF LUIZ GONZAGA DINIZ FILHO	-	-	-
SUBTOTAL	3	7	254	-
Municipal	ESC MUNICIPAL NOSSA SRA DOS NAVEGANTES	7	528	Ens. Fundamental
SUBTOTAL	1	7	528	-
Particular	CASA ESCOLA EDUCAR	4	53	Ed. Inf./ Ens. Fund.
SUBTOTAL	1	4	53	-
TOTAL	7	35	2.451	-

Fonte: Tabela elaborada pela SEMURB - Secretaria Municipal de Meio ambiente e Urbanismo, com base nos dados da SECD - Secretaria Estadual da Educação, Cultura e dos Desportos - 2009.

REGIÃO ADMINISTRATIVA NORTE - IGAPÓ

DEP. ADMINISTRATIVO	ESTABELECIMENTO	Nº DE SALAS	Nº DE MATRÍCULAS	GRAU DE ENSINO
Estadual	EE PAULO FREIRE	9	380	Ens. Fund./ Ens. Med.
Estadual	EE POTIGUASSU	10	363	Ens. Inf./ Ens. Fund./ EJA
SUBTOTAL	2	19	743	-
CMEI	PROF JOSE CARLOS BEZERRA DE JESUS FILHO	4	181	Ed. Infantil
CMEI	PROF MARIA NAZARÉ DA COSTA GALVÃO	-	-	-
CMEI	PROF TEÓFILO CANÃ	-	-	-
CMEI	DR VULPIANO CAVALCANTI DE ARAÚJO	-	-	-
SUBTOTAL	4	4	181	-
Municipal	ESC MUNICIPAL JORNALISTA ERIVAN FRANCA	11	916	Ens. Fund./ EJA
Municipal	ESC MUNICIPAL IRMÃ ARCÂNGELA ENSINO DE 1º GRAU	19	1.671	Ens. Fund./ EJA
Municipal	ESC MUNICIPAL PROF HERLY PARENTE	7	438	Ens. Fund./ EJA
Municipal	ESC MUNICIPAL VEREADOR JOSE SOTERO	12	789	Ens. Fund./ EJA
SUBTOTAL	4	49	3.814	-
Particular	INTELECTUAL COLEGIO E CURSO	10	438	Ed. Inf./ Ens. Fund./ Ens. Med.
Particular	CRECHE BEIRA RIO	4	92	Ed. Infantil

Fonte: Tabela elaborada pela SEMURB - Secretaria Municipal de Meio ambiente e Urbanismo, com base nos dados da SECD - Secretaria Estadual da Educação, Cultura e dos Desportos - 2009.

Particular	JARDIM DE INFANCIA PINOQUIO	3	108	Ed. Infantil
Particular	COL DEGRAUS DO SABER	9	596	Ed. Inf./ Ens. Fund./ Ens. Med.
Particular	JARDIM DE INFANCIA CRAVINA	5	127	Ed. Infantil
SUBTOTAL	5	31	1.361	-
TOTAL	15	103	6.099	-

Fonte: Tabela elaborada pela SEMURB - Secretaria Municipal de Meio ambiente e Urbanismo, com base nos dados da SECD - Secretaria Estadual da Educação, Cultura e dos Desportos - 2009.

REGIÃO

SUL

REGIÃO ADMINISTRATIVA SUL - LAGOA NOVA

DEP. ADMINISTRATIVO	ESTABELECIMENTO	Nº DE SALAS	Nº DE MATRÍCULAS	GRAU DE ENSINO
Estadual	EE CONEGO MONTE	8	366	Ens. Fund.
Estadual	EE CASTRO ALVES	7	685	Ens. Fund./ Ens. Med.
Estadual	EE DES REGULO TINOCO	11	624	Ens. Fund./ Ens. Med./ EJA
Estadual	EE DR MANOEL VILLAÇA	16	593	Ens. Fund.
Estadual	EE JORGE FERNANDES	6	497	Ens. Fund./ EJA
Estadual	EE PROF JOAQUIM TORRES	12	202	Ens. Fund.
Estadual	EE NESTOR LIMA	12	672	Ens. Fund./ Ens. Med
Estadual	EE VIGARIO BARTOLOMEU	4	231	Ens. Fund.
Estadual	CEJA- PROFESSOR REGINALDO TEOFILO	20	684	EJA
Estadual	EE PRESIDENTE KENNEDY	11	315	Ens. Fund.
Estadual	EE PROF EDGAR BARBOSA	18	964	Ens. Med.
SUBTOTAL	11	125	5.833	-
Federal	ESCOLA DE ENFERMAGEM DE NATAL- UFRN	8	318	Ed. Profissional
Federal	DEPARTAMENTO DE DESENV DE RECURSOS HUMANOS	5	106	EJA
Federal	NÚCLEO EDUCACIONAL INFANTIL - NEI	10	288	Ed. Inf./ Ens. Fund.
Federal	ESCOLA DE MUSICA DA UFRN	42	238	Ed. Profissional
SUBTOTAL	4	65	950	-
CMEI	PROFª MARIA CELONI CAMPOS	-	-	-
SUBTOTAL	1	-	-	-
Particular	SENAI/CTGÁS - CENTRO DE TECNOLOGIAS DO GAS	21	233	Ed. Profis.
Particular	CENTRO INFANTIL KATIA FAGUNDES GARCIA	6	264	Ed. Infantil
Particular	COMPLEXO EDUCACIONAL CONTEMPORANEO	47	2.256	Ed. Inf./ Ens. Fund./ Ens. Med.
Particular	COLEGIO CRIATIVO COOPERATIVISTA	10	342	Ens. Fund./ Ens. Médio/ EJA
Particular	COLEGIO GEO NATAL	36	186	Ens. Fund./ Ens. Médio
Particular	COLEGIO OBJETIVO DE NATAL	16	434	Ed. Inf./ Ens. Fund./ Ens. Med.
Particular	ESCOLA DEMOCRITO DE SOUZA PAIVA	2	50	Ed. Infantil
Particular	ESCOLA EDUCAR	11	182	Ed. Inf./ Ens. Fund.
Particular	JARDIM ESCOLA GIRAFINHA FLOR	8	80	Ed. Inf./ Ens. Fund.
Particular	JARDIM ESCOLA NATUREZA VIVA	10	95	Ed. Inf./ Ens. Fund
Particular	CENTRO DE EDUCACAO INTEGRADA LTDA-ANEXO (FILIAL)	27	1.241	Ed. Inf./ Ens. Fund./ Ens. Med.
Particular	ESCOLA LAPIS DE COR	15	336	Ed. Inf./ Ens. Fund.
Particular	COLEGIO ESPECIAL DE NATAL	7	214	EJA
Particular	ESCOLA SESC	12	630	Ed. Inf./ Ens. Fund./ EJA

Fonte: Tabela elaborada pela SEMURB - Secretaria Municipal de Meio ambiente e Urbanismo, com base nos dados da SECD - Secretaria Estadual da Educação, Cultura e dos Desportos - 2009.

Particular	CENTRO DE TEC EM INFORMATICA ALUIZIO ALVES SENAI	8	139	Ed. Profis.
Particular	IMPACTO JUNIOR	17	310	Ed. Inf./ Ens. Fund.
Particular	CDF COLEGIO E CURSO MASTER	3	101	Ens. Médio
Particular	SESIDRRN	48	155	EJA
Particular	GALILEU JUNIOR CRECHE ESCOLA	6	28	Ed. Inf./ Ens. Fund.
Particular	CENTRO DE EDUCACAO INTEGRADA LTDA	44	1.788	Ed. Inf./ Ens. Fund./ Ens. Med.
SUBTOTAL	20	333	9.064	-
TOTAL	36	523	15.968	-

Fonte: Tabela elaborada pela SEMURB - Secretaria Municipal de Meio ambiente e Urbanismo, com base nos dados da SECD - Secretaria Estadual da Educação, Cultura e dos Desportos - 2009.

REGIÃO ADMINISTRATIVA SUL - NOVA DESCOBERTA				
DEP. ADMINISTRATIVO	ESTABELECIMENTO	Nº DE SALAS	Nº DE MATRÍCULAS	GRAU DE ENSINO
Estadual	EE PRES CAFE FILHO	6	196	Ens. Fund.
Estadual	EE HEGESSIPO REIS	3	102	Ens. Fund.
SUBTOTAL	2	9	298	-
CMEI	PROFª MARIA ILKA SOARES DA SILVA	-	-	-
SUBTOTAL	1	-	-	-
Municipal	ESC MUNICIPAL PROF ULISSES DE GOIS	13	830	Ed. Inf./ Ens. Fund./ EJA
SUBTOTAL	1	13	830	-
Particular	JARDIM ESCOLA BALAOZINHO MAGICO	15	508	Ed. Inf./ Ens. Fund.
Particular	COLEGIO POTENCIAL	10	118	Ed. Inf./ Ens. Fund.
Particular	CENTRO EDUCACIONAL CARDOSO	15	31	Ens. Fundamental
SUBTOTAL	3	40	657	-
TOTAL	7	62	1.785	-

Fonte: Tabela elaborada pela SEMURB - Secretaria Municipal de Meio ambiente e Urbanismo, com base nos dados da SECD - Secretaria Estadual da Educação, Cultura e dos Desportos - 2009.

REGIÃO ADMINISTRATIVA SUL - CANDELÁRIA				
DEP. ADMINISTRATIVO	ESTABELECIMENTO	Nº DE SALAS	Nº DE MATRÍCULAS	GRAU DE ENSINO
Estadual	EE PROF LUIS ANTONIO ENS 1 E 2 GRAU	12	793	Ens. Fund./ Ens. Med.
Estadual	EE GOV W GURGEL	20	1.108	Ens. Fund./ Ens. Med./ EJA
Estadual	EE PROF LUIS DA CAMARA CASCUDO	6	273	Ens. Fund./ EJA
SUBTOTAL	3	26	1.381	-

Fonte: Tabela elaborada pela SEMURB - Secretaria Municipal de Meio ambiente e Urbanismo, com base nos dados da SECD - Secretaria Estadual da Educação, Cultura e dos Desportos - 2009.

Particular	INSTITUTO EDUCACIONAL CASA ESCOLA	13	269	Ed. Inf./ Ens. Fund.
Particular	SOCIEDADE EDUCATIVA ZONA SUL LTDA	11	267	Ens. Médio
Particular	SCHOOL EMPREENDIMENTOS EDUCACIONAIS LTDA	15	396	Ed. Inf./ Ens. Fund.
SUBTOTAL	3	39	932	-
TOTAL	6	65	2.313	-

Fonte: Tabela elaborada pela SEMURB - Secretaria Municipal de Meio ambiente e Urbanismo, com base nos dados da SECD - Secretaria Estadual da Educação, Cultura e dos Desportos - 2009.

REGIÃO ADMINISTRATIVA SUL - CAPIM MACIO				
DEP. ADMINISTRATIVO	ESTABELECIMENTO	Nº DE SALAS	Nº DE MATRÍCULAS	GRAU DE ENSINO
Estadual	EE DES FLORIANO CAVALCANTI	26	2.638	Ens. Fund./ Ens. Med./ EJA
SUBTOTAL	1	26	2.638	-
CMEI	VILMA DUTRA	-	-	-
SUBTOTAL	1	-	-	-
Particular	FACEX	75	2.419	Ed. Inf./ Ens. Fund./ Ens. Med.
Particular	CENTRO EDUCACIONAL GERAÇÃO	6	109	Ed. Inf./ Ens. Fund.
Particular	CDF ROBERTO FREIRE	35	681	Ed. Inf./ Ens. Fund./ Ens. Med.
Particular	ESCOLA FRANCESA DE NATAL	11	20	Ed. Inf./ Ens. Fund.
SUBTOTAL	4	127	3.229	-
TOTAL	7	153	5.867	-

Fonte: Tabela elaborada pela SEMURB - Secretaria Municipal de Meio ambiente e Urbanismo, com base nos dados da SECD - Secretaria Estadual da Educação, Cultura e dos Desportos - 2009.

REGIÃO ADMINISTRATIVA SUL - PITIMBU				
DEP. ADMINISTRATIVO	ESTABELECIMENTO	Nº DE SALAS	Nº DE MATRÍCULAS	GRAU DE ENSINO
Estadual	EE DJALMA A MARINHO	15	1.181	Ens. Fund./ Ens. Med./ EJA
Estadual	EE PROF ANTONIO PINTO DE MEDEIROS	12	1.350	Ens. Fund./ Ens. Med./ EJA
Estadual	EE VALE DO PITIMBU	4	251	Ens. Fund.
SUBTOTAL	3	31	2.782	-
CMEI	CLAUDETE COSTA MACIEL	11	314	Ed. Infantil
CMEI	PROFª MARIA LUIZA SANTOS DE SOUZA	-	-	-
SUBTOTAL	2	11	314	-
Municipal	ESC MUNICIPAL OTTO DE BRITO GUERRA	12	996	Ens. Fund./ EJA
Municipal	ESC MUNICIPAL PROF ASCENDINO DE ALMEIDA	15	756	Ed. Inf./ Ens. Fund.
SUBTOTAL	2	27	1.752	-

Fonte: Tabela elaborada pela SEMURB - Secretaria Municipal de Meio ambiente e Urbanismo, com base nos dados da SECD - Secretaria Estadual da Educação, Cultura e dos Desportos - 2009.

Particular	UNIVERSIDADE DA INFANCIA	6	84	Ed. Inf./ Ens. Fund.
Particular	COLEGIO MONTESSORI	4	70	Ens. Fundamental
Particular	INSTITUTO BRASIL	21	687	Ed. Inf./ Ens. Fund./ Ens. Med.
Particular	CENTRO EDUCACIONAL NOSSO AMIGUINHO	7	76	Ens. Fundamental
Particular	PIAGET COLEGIO E CURSO	15	293	Ed. Inf./ Ens. Fund./ Ens. Med.
Particular	COLEGIO MARIE JOST	10	102	Ens. Fund./ Ens. Med.
SUBTOTAL	6	63	1.312	-
TOTAL	13	132	6.160	-

Fonte: Tabela elaborada pela SEMURB - Secretaria Municipal de Meio ambiente e Urbanismo, com base nos dados da SECD - Secretaria Estadual da Educação, Cultura e dos Desportos - 2009.

REGIÃO ADMINISTRATIVA SUL - NEÓPOLIS				
DEP. ADMINISTRATIVO	ESTABELECIMENTO	Nº DE SALAS	Nº DE MATRÍCULAS	GRAU DE ENSINO
Estadual	EE BERILO WANDERLEY	11	1.282	Ens. Fund./ Ens. Med.
Estadual	EE DR MAIA NETO	8	376	Ens. Fund./ EJA
Estadual	EE FERREIRA ITAJUBA	6	364	Ens. Fund./ Ens. Med.
Estadual	EE LOURDES GUILHERME	14	981	Ens. Fund./ Ens. Med./ EJA
Estadual	EE STELA WANDERLEY	9	439	Ens. Fund./ EJA
SUBTOTAL	5	48	3.442	-
CMEI	MOEMA TINOCO	-	-	-
SUBTOTAL	1	-	-	-
Municipal	ESC MUNICIPAL CARLOS BELLO MORENO	5	236	Ed. Inf./ Ens. Fund.
Municipal	ESC MUNICIPAL PROF ANTONIO SEVERIANO	10	589	Ens. Fund
Municipal	ESC MUNICIPAL PROF ARNALDO MONTEIRO BEZERRA	6	273	Ed. Inf./ Ens. Fund.
SUBTOTAL	3	21	1.098	-
Particular	CLINICA PEDAGOGICA PROF HEITOR CARRILHO	9	152	Ed. Inf./ Ens. Fund.
Particular	ITAECE COMPLEXO EDUCACIONAL	17	372	Ed. Inf./ Ens. Fund.
Particular	CENTRO INFANTIL VILMA MAIA PIRANGI I	4	144	Ed. Infantil
Particular	CENTRO INFANTIL PIRANGI III	4	119	Ed. Infantil
Particular	ITAECE COMPLEXO EDUCACIONAL - ICE	17	67	Ens. Médio
Particular	ESPAÇO INTEGRADO DE EDUCAÇÃO	10	214	Ed. Inf./ Ens. Fund.
Particular	COLÉGIO AÇÃO LTDA	21	390	Ed. Inf./ Ens. Fund.
Particular	COLEGIO E CURSO GALILEU	8	143	Ed. Inf./ Ens. Fund.
Particular	ESCOLA COEDUC	9	71	Ed. Inf./ Ens. Fund.
Particular	TOP COLÉGIO E CURSO	14	260	Ed. Inf./ Ens. Fund./ Ens. Med./ EJA
SUBTOTAL	10	113	1.932	-
TOTAL	19	182	6.472	-

Fonte: Tabela elaborada pela SEMURB - Secretaria Municipal de Meio ambiente e Urbanismo, com base nos dados da SECD - Secretaria Estadual da Educação, Cultura e dos Desportos - 2009.

REGIÃO ADMINISTRATIVA SUL - PONTA NEGRA

DEP. ADMINISTRATIVO	ESTABELECIMENTO	Nº DE SALAS	Nº DE MATRÍCULAS	GRAU DE ENSINO
Estadual	EE JERONIMO DE ALBUQUERQUE	4	215	Ens. Fund.
Estadual	EE PROF JOSE FERNANDES MACHADO	20	1.292	Ens. Fund./ Ens. Med./ EJA
SUBTOTAL	2	24	1.507	-
CMEI	PROF CARMEM MARIA REIS	4	156	Ed. Inf./ Ens. Fund.
CMEI	HAYDEE MONTEIRO BEZERRA DE MELO	3	61	Ed. Infantil
SUBTOTAL	2	7	217	-
Municipal	ESC MUNICIPAL SÃO JOSÉ	3	199	Ens. Fundamental
Municipal	ESC MUNICIPAL PROF JOSEFA BOTELHO	10	885	Ens. Fund./ EJA
SUBTOTAL	2	13	1.084	-
Particular	COLÉGIO EXECUTIVO LTDA	14	268	Ed. Inf./ Ens. Fund.
Particular	CENTRO INFANTIL DOM EUGENIO DE ARAUJO SALES	14	149	Ed. Infantil
Particular	CENTRO INFANTIL NOSSA SENHORA DOS NAVEGANTES	4	229	Ed. Infantil
Particular	ESCOLA CASA DO CAMINHO	5	115	Ed. Inf./ Ens. Fund.
SUBTOTAL	4	37	761	-
TOTAL	10	81	3.569	-

Fonte: Tabela elaborada pela SEMURB - Secretaria Municipal de Meio ambiente e Urbanismo, com base nos dados da SECD - Secretaria Estadual da Educação, Cultura e dos Desportos - 2009.

REGIÃO

LESTE

REGIÃO ADMINISTRATIVA LESTE - SANTOS REIS

DEP. ADMINISTRATIVO	ESTABELECIMENTO	Nº DE SALAS	Nº DE MATRÍCULAS	GRAU DE ENSINO
Estadual	EE CAFE FILHO	13	356	Ens. Fund./ Ens. Med./ EJA
Estadual	EE PROF JOSEFA SAMPAIO	5	556	Ens. Fund./ Ens. Med./ EJA
SUBTOTAL	2	18	912	-
Municipal	ESC MUNICIPAL HENRIQUE CASTRICIANO	8	442	Ed. Inf./ Ens. Fund.
Municipal	ESC MUNICIPAL SANTOS REIS	11	648	Ed. Inf./ Ens. Fund./ EJA
SUBTOTAL	2	19	1.090	-
TOTAL	4	37	2.002	-

Fonte: Tabela elaborada pela SEMURB - Secretaria Municipal de Meio ambiente e Urbanismo, com base nos dados da SECD - Secretaria Estadual da Educação, Cultura e dos Desportos - 2009.

REGIÃO ADMINISTRATIVA LESTE - ROCAS

DEP. ADMINISTRATIVO	ESTABELECIMENTO	Nº DE SALAS	Nº DE MATRÍCULAS	GRAU DE ENSINO
Estadual	EE ISABEL GONDIM	8	417	Ens. Fund./ EJA
Estadual	EE PADRE MONTE ENS DE 1 E 2 GRAU	12	746	Ens. Fund./ Ens. Med./ EJA
Estadual	EE LEAO XIII	7	255	Ens. Fund./ EJA
SUBTOTAL	2	27	1.418	-
CMEI	CLAUDIA OLIVEIRA DE FARIAS	-	-	-
SUBTOTAL	1	-	-	-
Particular	ESCOLA PADRE FREDERICO PASTORS	8	235	Ed. Inf./ Ens. Fund.
Particular	ESCOLA SAO JOSE	11	187	Ed. Inf./ Ens. Fund.
Particular	JARDIM ESCOLA ALFABETOLÂNDIA	5	141	Ed. Inf./ Ens. Fund.
SUBTOTAL	3	24	563	-
TOTAL	6	39	1.235	-

Fonte: Tabela elaborada pela SEMURB - Secretaria Municipal de Meio ambiente e Urbanismo, com base nos dados da SECD - Secretaria Estadual da Educação, Cultura e dos Desportos - 2009.

REGIÃO ADMINISTRATIVA LESTE - RIBEIRA

DEP. ADMINISTRATIVO	ESTABELECIMENTO	Nº DE SALAS	Nº DE MATRÍCULAS	GRAU DE ENSINO
Estadual	EE PADRE MONTE	12	746	Ens. Fund./ Ens. Med./ EJA
SUBTOTAL	1	12	746	-
Particular	COLEGIO SALESIANO SAO JOSE	30	2.091	Ens. Fund./ Ens. Médio
Particular	CRECHE SEVERINO DAVID	9	186	Ed. Infantil
SUBTOTAL	2	39	2.277	-
TOTAL	3	63	3.761	-

Fonte: Tabela elaborada pela SEMURB - Secretaria Municipal de Meio ambiente e Urbanismo, com base nos dados da SECD - Secretaria Estadual da Educação, Cultura e dos Desportos - 2009.

REGIÃO ADMINISTRATIVA LESTE - PRAIA DO MEIO

DEP. ADMINISTRATIVO	ESTABELECIMENTO	Nº DE SALAS	Nº DE MATRÍCULAS	GRAU DE ENSINO
Estadual	EE PROFA OLDA MARINHO	6	284	Ens. Fund./ EJA
SUBTOTAL	1	6	284	-
CMEI	AMOR DE MÃE	9	182	Ed. Infantil
SUBTOTAL	1	9	182	-
Municipal	ESC MUNICIPAL PROF LAURA MAIA	3	187	Ed. Inf./ Ens. Fund.
SUBTOTAL	1	3	187	-
TOTAL	3	18	653	-

Fonte: Tabela elaborada pela SEMURB - Secretaria Municipal de Meio ambiente e Urbanismo, com base nos dados da SECD - Secretaria Estadual da Educação, Cultura e dos Desportos - 2009.

REGIÃO ADMINISTRATIVA LESTE - CIDADE ALTA

DEP. ADMINISTRATIVO	ESTABELECIMENTO	Nº DE SALAS	Nº DE MATRÍCULAS	GRAU DE ENSINO
Estadual	EE PASSO DA PATRIA	3	143	Ens. Fund.
Estadual	EE PROF ULISSES DE GOIS	12	738	Ens. Fund./ Ens. Med.
Estadual	EE WINSTON CHURCHILL	18	1.837	Ens. Med.
SUBTOTAL	3	33	2.718	-
CMEI	CMEI MARIA EULÁLIA GOMES DA SILVA	6	140	Ed. Infantil
SUBTOTAL	1	3	68	-
Municipal	PROFª MARECI GOMES DOS SANTOS	-	-	-
SUBTOTAL	1	-	-	-
Particular	SERVIÇO NACIONAL DE APRENDIZAGEM COMERCIAL	33	265	EJA
Particular	ESCOLA MARISTA CHAMPAGNAT DE NATAL	41	171	Ens. Fund./ Ens. Med.
Particular	COLÉGIO IMACULADA CONCEICAO	25	820	Ed. Inf./ Ens. Fund./ Ens. Med.
Particular	COLÉGIO PAULA FRASSINETTI	22	221	Ens. Médio/ EJA
Particular	CRECHE DOM NIVALDO MONTE	4	94	Ed. Infantil
Particular	COLEGIO E CURSO FERRO CARDOSO	13	150	Ens. Fund./ Ens. Med.
Particular	CENTRAL GERAL DOS TRABALHADORES DO BRASIL	11	204	EJA
Particular	CENTRO AVANÇADO DE ENSINO-CADE	10	288	EJA
Particular	FEDERAÇÃO DAS MULHERES DO RN	5	101	EJA
Particular	ESCOLA DE ENFERMAGEM MENINO JESUS	4	271	Ed. Profis.
Particular	CDF COLEGIO E CURSO	24	1.429	Ens. Fund./ Ens. Med.
SUBTOTAL	11	192	4.014	-
TOTAL	14	213	5.994	-

Fonte: Tabela elaborada pela SEMURB - Secretaria Municipal de Meio ambiente e Urbanismo, com base nos dados da SECD - Secretaria Estadual da Educação, Cultura e dos Desportos - 2009.

REGIÃO ADMINISTRATIVA LESTE - PETROPOLIS				
DEP. ADMINISTRATIVO	ESTABELECIMENTO	Nº DE SALAS	Nº DE MATRÍCULAS	GRAU DE ENSINO
Estadual	CENTRO DE EDUCAÇÃO PARA JOVENS E ADULTOS PROFESSOR FELIPE GUERRA	21	2.335	EJA
Estadual	EE DO ATHENEU NORTE RIOGRANDENSE	21	2.095	Ens. Med.
Estadual	EE ALBERTO TORRES	10	494	Ens. Fund.
Estadual	EE AUGUSTO SEVERO	13	1.113	Ens. Fund./ EJA
Estadual	CENTRO ESTADUAL DE EDUC PROFIS SEN JESSE PINTO FREIRE - CENEP	10	598	Ens. Med./ EJA/ Ed. Profis.
Estadual	EE PROF ANISIO TEIXEIRA	15	1.676	Ens. Med.
SUBTOTAL	6	90	8.311	-
Federal	UNIDADE EDUCACIONAL INFANTIL	4	72	Ed. Infantil
SUBTOTAL	1	4	72	-
Municipal	ESC MUNICIPAL 4º CENTENÁRIO	16	719	Ens. Fundamental
SUBTOTAL	1	16	719	-
Particular	JARDIM ESCOLA CIRANDINHA	6	94	Ed. Inf./ Ens. Fund.
Particular	CENTRO EDUCACIONAL DA CRIANÇA	7	160	Ed. Inf./ Ens. Fund
Particular	ESCOLA DE FORMAÇÃO PROFISSIONAL ANA NERI	8	577	Ed. Profis.
Particular	CENTRO DE REFERENCIA EDUCACIONAL LTDA ME	13	245	Ed. Inf./ Ens. Fund./ Ens. Med
SUBTOTAL	4	34	1.076	-
TOTAL	12	144	10.178	-

Fonte: Tabela elaborada pela SEMURB - Secretaria Municipal de Meio ambiente e Urbanismo, com base nos dados da SECD - Secretaria Estadual da Educação, Cultura e dos Desportos - 2009.

REGIÃO ADMINISTRATIVA LESTE - AREIA PRETA				
DEP. ADMINISTRATIVO	ESTABELECIMENTO	Nº DE SALAS	Nº DE MATRÍCULAS	GRAU DE ENSINO
Estadual	EE. PEDRO MENDES GOUVEIA	4	195	Ens. Fund.
SUBTOTAL	1	4	195	-
TOTAL	1	4	195	-

Fonte: Tabela elaborada pela SEMURB - Secretaria Municipal de Meio ambiente e Urbanismo, com base nos dados da SECD - Secretaria Estadual da Educação, Cultura e dos Desportos - 2009.

REGIÃO ADMINISTRATIVA LESTE - MÃE LUIZA				
DEP. ADMINISTRATIVO	ESTABELECIMENTO	Nº DE SALAS	Nº DE MATRÍCULAS	GRAU DE ENSINO
Estadual	EE MONS ALFREDO PEGADO	10	762	Ens. Fund./ EJA
Estadual	EE PROF SEVERINO B DE MELO	7	556	Ens. Fund.
Estadual	EE SELVA CAPISTRANO LOPES	6	459	Ens. Fund./ EJA
Estadual	EE SEN DINARTE MARIZ	8	457	Ens. Fund./ Ens. Med.
SUBTOTAL	4	31	2.234	-

Fonte: Tabela elaborada pela SEMURB - Secretaria Municipal de Meio ambiente e Urbanismo, com base nos dados da SECD - Secretaria Estadual da Educação, Cultura e dos Desportos - 2009.

CMEI	GALDINA BARBOSA SILVEIRA GUIMARAES	6	167
SUBTOTAL	1	6	167
Municipal	ESC MUNICIPAL PROF ANTONIO CAMPOS E SILVA	6	365
SUBTOTAL	1	6	365
Particular	ESCOLA ESPAÇO LIVRE - CENTRO SÓCIO-PASTORAL NOSSA SENHORA DA CONCEIÇÃO	8	198
Particular	CENTRO EDUCACIONAL ANTONIO GOMES DOS SANTOS	3	55
Particular	CRECHE PADRE JOAO PERESTRELL0	6	168
Particular	EDUCANDARIO SANTA VIRGEM DE FATIMA	6	230
Particular	CRECHE NOSSA SENHORA DE LOURDES	8	167
SUBTOTAL	5	31	818
TOTAL	11	74	3.584

Fonte: Tabela elaborada pela SEMURB - Secretaria Municipal de Meio ambiente e Urbanismo, com base nos dados da SECD - Secretaria Estadual da Educação, Cultura e dos Desportos - 2009.

REGIÃO ADMINISTRATIVA LESTE - ALECRIM				
DEP. ADMINISTRATIVO	ESTABELECIMENTO	Nº DE SALAS	Nº DE MATRÍCULAS	GRAU DE ENSINO
Estadual	EE CASA DO MENOR TRABALHADOR	10	439	Ens. Fund.
Estadual	EE ALM NEWTON BRAGA FARIA	9	650	Ens. Fund./ Ens. Med.
Estadual	EE CALAZANS PINHEIRO	12	676	Ens. Fund./ EJA
Estadual	EE PROF AMPHILÓQUIO CAMARA	16	380	Ens. Med.
Estadual	EE PROF JOAO TIBURCIO	15	1.160	Ens. Fund./ EJA
Estadual	EE PROF STELA GONCALVES	6	313	Ens. Fund./EJA
Estadual	INSTITUTO ARY PARREIRAS	20	1.434	Ens. Fund
Estadual	INST PE MIGUELINHO	18	1.727	Ens. Fund./ Ens. Med.
SUBTOTAL	8	106	6.779	
CMEI	PROFª DARILENE BRANDÃO MARTINS	-	-	-
SUBTOTAL	1	-	-	-
Municipal	ESC MUNICIPAL JUVENAL LAMARTINE	12	703	Ed. Inf./ Ens. Fund./ EJA
Municipal	ESC MUNICIPAL JOAO XXIII	9	538	Ens. Fundamental
Municipal	ESC MUNICIPAL MONSENHOR JOAQUIM HONÓRIO	8	339	Ed. Inf./ Ens. Fund.
SUBTOTAL	3	12	703	-
Particular	CENTRO EDUCACIONAL A FAMILIA	5	99	Ed. Inf./ Ens. Fund
Particular	COLEGIO NOSSA SENHORA DAS NEVES	44	1.923	Ed. Inf./ Ens. Fund./ Ens. Med.
Particular	ESCOLA DOM MARCOLINO DANTAS	16	411	Ed. Inf./ Ens. Fund.
Particular	INSTITUTO DE EDUCAÇÃO E REABILITACAO DOS CEGOS RN	12	75	Ens. Fundamental
Particular	INSTITUTO REIS MAGOS	22	1.027	Ed. Inf./ Ens. Fund./ Ens. Med.
Particular	INSTITUTO SAGRADA FAMILIA	32	509	Ed. Inf./ Ens. Fund./ Ens. Med.

Fonte: Tabela elaborada pela SEMURB - Secretaria Municipal de Meio ambiente e Urbanismo, com base nos dados da SECD - Secretaria Estadual da Educação, Cultura e dos Desportos - 2009.

Particular	EXITO COLEGIO E CURSO	11	298	Ed. Inf./ Ens. Fund./ Ens. Med.
Particular	ESCOLA EDUCACIONAL GENESIS	6	90	Ed. Inf./ Ens. Fund.
Particular	ESCOLA MADRE FRANCISCA LECHNER	44	282	EJA
Particular	CENTRO EDUCACIONAL LIBANIA MEDEIROS	14	258	Ed. Inf./ Ens. Fund.
Particular	CENTRO EDUCACIONAL RAO DE LUZ	6	77	Ed. Inf./ Ens. Fund.
SUBTOTAL	11	212	5.049	-
TOTAL	23	330	12.531	-

Fonte: Tabela elaborada pela SEMURB - Secretaria Municipal de Meio ambiente e Urbanismo, com base nos dados da SECD - Secretaria Estadual da Educação, Cultura e dos Desportos - 2009.

REGIÃO ADMINISTRATIVA LESTE - BARRO VERMELHO				
DEP. ADMINISTRATIVO	ESTABELECIMENTO	Nº DE SALAS	Nº DE MATRÍCULAS	GRAU DE ENSINO
Estadual	EE JERONIMO GUEIROS	7	312	Ens. Fund./ Ens. Med.
Estadual	EE TIRADENTES	18	733	Ens. Fund./ EJA
SUBTOTAL	2	25	1.045	-
CMEI	PROFª MARIA DE JESUS QUEIROZ DA COSTA FERREIRA	-	-	-
CMEI	CLARA CAMARÃO	3	84	Ed. Infantil
SUBTOTAL	2	3	84	-
Particular	ESCOLA ADVENTISTA DO NATAL	8	276	Ed. Inf./ Ens. Fund.
Particular	CENTRO EDUC MARISTELLA	25	705	Ed. Inf./ Ens. Fund./ Ens. Med.
Particular	JARDIM ESCOLA CHAPEUZINHO VERMELHO	10	184	Ed. Inf./ Ens. Fund.
Particular	NUCLEO DE EDUC CRIATIVO PINGUINHO DE GENTE	26	702	Ed. Inf./ Ens. Fund.
Particular	COLEGIO PRE UNIVERSITARIO LTDA	8	229	Ens. Fund./ Ens. Med./ EJA
SUBTOTAL	5	77	2.096	-
TOTAL	9	105	3.225	-

Fonte: Tabela elaborada pela SEMURB - Secretaria Municipal de Meio ambiente e Urbanismo, com base nos dados da SECD - Secretaria Estadual da Educação, Cultura e dos Desportos - 2009.

REGIÃO ADMINISTRATIVA LESTE - TIROL				
DEP. ADMINISTRATIVO	ESTABELECIMENTO	Nº DE SALAS	Nº DE MATRÍCULAS	GRAU DE ENSINO
Estadual	EE AMBULATORIO PE JOAO MARIA	9	396	Ens. Fund./ EJA
Estadual	EE DR MANOEL DANTAS	7	356	Ens. Fund./ EJA
Estadual	EE GAL ANTONIO V SANTOS ROCHA	4	75	Ens. Fund.
Estadual	EE PROF BARTOLOMEU FAGUNDES	5	191	Ens. Fund.
Estadual	EE SEBASTIÃO FERNANDES DE OLIVEIRA	10	392	Ens. Fund./ Ens. Med.
SUBTOTAL	5	35	1.410	-

Fonte: Tabela elaborada pela SEMURB - Secretaria Municipal de Meio ambiente e Urbanismo, com base nos dados da SECD - Secretaria Estadual da Educação, Cultura e dos Desportos - 2009.

CMEI	CRECHE MUNICIPAL VILMA MAIA	3	68	Ed. Infantil
SUBTOTAL	1	3	68	-
Federal	INSTITUTO FED DE EDUCAÇÃO, CIÊNCIA E TECNOLÓGICA DO RN	134	2.287	Ens. Med./ Ed. Profis.
SUBTOTAL	1	134	2.287	-
Particular	AMBULATORIO PADRE JOAO MARIA	17	199	Ed. Infantil
Particular	COLEGIO MARISTA DE NATAL	41	2.107	Ed. Inf./ Ens. Fund./ Ens. Med.
Particular	COLEGIO DE NOSSA SRA DE FATIMA	12	572	Ed. Inf./ Ens. Fund.
Particular	COLEGIO HIPOCRATES	11	303	Ens. Fund./ Ens. Médio
Particular	COMPLEXO EDUC HENRIQUE CASTRICIANO	63	1.179	Ens. Fund./ Ens. Médio
Particular	ESCOLA DOMESTICA DE NATAL	35	710	Ed. Inf./ Ens. Fund./ Ens. Med.
Particular	INSTITUTO MARIA AUXILIADORA	34	1.617	Ed. Inf./ Ens. Fund./ Ens. Med.
Particular	ESCOLA FREINET	11	304	Ed. Inf./ Ens. Fund.
Particular	COLEGIO BATISTA BEREIANO	19	375	Ed. Inf./ Ens. Fund./ Ens. Med.
Particular	CENTRO DE EDUCACAO TECNOLÓGICA CLOVIS MOTTA	10	149	Ed. Profis.
Particular	INSTITUTO DE ENSINO E CULTURA IEC	8	218	Ed. Profis.
Particular	COLEGIO CIENCIAS APLICADAS	4	236	Ens. Médio
SUBTOTAL	12	265	7.969	-
TOTAL	19	437	11.734	-

Fonte: Tabela elaborada pela SEMURB - Secretaria Municipal de Meio ambiente e Urbanismo, com base nos dados da SECD - Secretaria Estadual da Educação, Cultura e dos Desportos - 2009.

REGIÃO ADMINISTRATIVA LESTE - LAGOA SECA				
DEP. ADMINISTRATIVO	ESTABELECIMENTO	Nº DE SALAS	Nº DE MATRÍCULAS	GRAU DE ENSINO
Estadual	EE MASCARENHAS HOMEM	8	881	Ens. Fund./ Ens. Med./ EJA
SUBTOTAL	1	8	881	-
Particular	JARDIM ESCOLA CRIANÇA FELIZ	5	96	Ed. Inf./ Ens. Fund.
Particular	NUCLEO DE ASSISTENCIA A CRIANCA LTDA	5	39	Ed. Infantil
Particular	ESCOLA CRIATIVA	7	136	Ed. Inf./ Ens. Fund.
SUBTOTAL	3	17	271	-
TOTAL	4	37	1.824	-

Fonte: Tabela elaborada pela SEMURB - Secretaria Municipal de Meio ambiente e Urbanismo, com base nos dados da SECD - Secretaria Estadual da Educação, Cultura e dos Desportos - 2009.

REGIÃO

OESTE

REGIÃO ADMINISTRATIVA OESTE - QUINTAS

DEP. ADMINISTRATIVO	ESTABELECIMENTO	Nº DE SALAS	Nº DE MATRÍCULAS	GRAU DE ENSINO
Estadual	EE ENCONTRO DE IRMAOS	1	39	Ens. Fund.
Estadual	EE DR GRACILIANO LORDAO	6	285	Ens. Fund.
Estadual	EE FELIZARDO MOURA	8	860	Ens. Fund./ Ens. Med.
Estadual	EE PROF MARIA LIDIA	4	262	Ens. Fund./ EJA
Estadual	EE PROF MARIA MONTEZUMA	6	299	Ens. Fund./ EJA
Estadual	EE PROF THEODULO CAMARA	3	266	Ens. Fund./ EJA
Estadual	EE ROTARY CLUB NATAL ALECRIM	5	130	Ens. Fund.
Estadual	EE ROTARY	10	509	Ens. Fund.
SUBTOTAL	8	43	2.650	-
CMEI	CRECHE MUNICIPAL BOM SAMARITANO	3	101	Ed. Infantil
CMEI	PROFª MARIA DO SOCORRO LIMA	-	-	-
SUBTOTAL	2	3	101	-
Municipal	ESC MUNICIPAL PROF ANGELICA DE ALMEIDA MOURA	5	237	Ed. Inf./ Ens. Fund.
Municipal	ESC MUNICIPAL FERREIRA ITAJUBA	6	365	Ens. Fundamental
Municipal	PROF. BERILO WANDERLEY	6	365	Ens. Fundamental
SUBTOTAL	3	17	967	-
Particular	CENTRO INFANTIL ARCO IRIS	2	108	Ed. Infantil
Particular	ESCOLA CRESCENDO COM DEUS	4	138	Ed. Infantil
Particular	EDUCANDÁRIO TURMA DA LULU	10	228	Ed. Inf./ Ens. Fund.
Particular	JARDIM ESCOLA BARQUINHO AMARELO	4	47	Ed. Inf./ Ens. Fund.
Particular	COLEGIO E CURSO PROF JOAO FERREIRA CAMPOS	10	309	Ed. Inf./ Ens. Fund./ Ens. Med.
Particular	CENTRO EDUCACIONAL EQUILÍBRIO	5	158	Ed. Inf./ Ens. Fund.
Particular	ASSOCIAÇÃO NOSSA SENHORA DAS DORES	3	104	Ed. Infantil
Particular	CENTRO INFANTIL NOSSA SENHORA DO PERPETUO SOCORRO	3	71	Ed. Infantil
Particular	CENTRO EDUCACIONAL CAMPOS DE OLIVEIRA	9	184	Ed. Inf./ Ens. Fund.
Particular	CRECHE BEM-ME-QUER	5	125	Ed. Infantil
Particular	EXEMPLAR COLEGIO E CURSO	5	107	Ed. Inf./ Ens. Fund.
Particular	COLEGIO INTERATIVO	11	180	Ed. Inf./ Ens. Fund.
SUBTOTAL	12	71	1.759	-
TOTAL	25	132	5.284	-

Fonte: Tabela elaborada pela SEMURB - Secretaria Municipal de Meio ambiente e Urbanismo, com base nos dados da SECD - Secretaria Estadual da Educação, Cultura e dos Desportos - 2009.

REGIÃO ADMINISTRATIVA OESTE- NORDESTE				
DEP. ADMINISTRATIVO	ESTABELECIMENTO	Nº DE SALAS	Nº DE MATRÍCULAS	GRAU DE ENSINO
Estadual	EE IMPERIAL MARINHEIRO	9	498	Ens. Fund./ Ens. Med.
SUBTOTAL	1	9	498	-
CMEI	NOSSA SENHORA DE SANTANA	-	-	-
SUBTOTAL	1	-	-	-
Municipal	ESC MUNICIPAL CHICO SANTEIRO	8	562	Ed. Inf./ Ens. Fund./ EJA
Municipal	ESC MUNICIPAL NOSSA SRA DAS DORES	4	172	Ens. Fundamental
SUBTOTAL	2	8	562	-
Particular	JARDIM ESCOLA CARROSSEL	9	141	Ed. Inf./ Ens. Fund.
Particular	ESCOLA ESPÍRITA DJALMA MARANHÃO	4	63	Ed. Infantil
SUBTOTAL	2	13	204	-
TOTAL	6	30	1.264	-

Fonte: Tabela elaborada pela SEMURB - Secretaria Municipal de Meio ambiente e Urbanismo, com base nos dados da SECD - Secretaria Estadual da Educação, Cultura e dos Desportos - 2009.

REGIÃO ADMINISTRATIVA OESTE - DIX-SEPT ROSADO				
DEP. ADMINISTRATIVO	ESTABELECIMENTO	Nº DE SALAS	Nº DE MATRÍCULAS	GRAU DE ENSINO
Estadual	CEJA PROFª LIA CAMPOS	13	2.285	EJA
Estadual	EE AMBULATORIO MATIAS MOREIRA	13	449	Ens. Fund.
Estadual	EE PROF F IVO CAVALCANTI	22	1.564	Ens. Med.
Estadual	EE PROF JOAQUIM LOURIVAL	5	169	Ens. Fund.
Estadual	EE PROF LUIS SOARES	12	787	Ens. Fund./ Ens. Med.
SUBTOTAL	5	65	5.254	
CMEI	PROFª ELAINE DO N LOPES	-	-	-
SUBTOTAL	1			
Municipal	ESC MUNICIPAL PREF MARIO LIRA	10	865	Ed. Inf./ Ens. Fund./ EJA
SUBTOTAL	1	10	865	-
Particular	CENTRO INFANTIL SAO VICENTE DE PAULA	2	74	Ed. Infantil
Particular	ESCOLA AMBULATORIO MATIAS MOREIRA	13	63	Ed. Infantil
Particular	CENTRO EDUCACIONAL DIX-SEPT ROSADO	13	175	Ens. Fund./ Ens. Med.

Fonte: Tabela elaborada pela SEMURB - Secretaria Municipal de Meio ambiente e Urbanismo, com base nos dados da SECD - Secretaria Estadual da Educação, Cultura e dos Desportos - 2009.

Particular	CEU AZUL COLEGIO E CURSO	6	29	Ens. Fundamental
Particular	ESCOLA DE ENSINO ESPECIAL MILITÃO CHAVES	36	38	Ed. Inf./ Ens. Fund.
SUBTOTAL	5	70	379	-
TOTAL	12	175	8.420	-

Fonte: Tabela elaborada pela SEMURB - Secretaria Municipal de Meio ambiente e Urbanismo, com base nos dados da SECD - Secretaria Estadual da Educação, Cultura e dos Desportos - 2009.

REGIÃO ADMINISTRATIVA OESTE - BOM PASTOR				
DEP. ADMINISTRATIVO	ESTABELECIMENTO	Nº DE SALAS	Nº DE MATRÍCULAS	GRAU DE ENSINO
Estadual	EE DEP MARCIO MARINHO	9	465	Ens. Fund./ EJA
Estadual	EE JEAN MERMOZ	14	1.464	Ens. Fund./ Ens. Med./ EJA
Estadual	EE PROF MARIA ILKA DE MOURA	8	489	Ens. Fund.
Estadual	EE IRMA SCHEILLA	7	240	Ens. Fund.
SUBTOTAL	4	38	2.658	-
CMEI	FREI DAMIÃO	4	92	Ed. Infantil
CMEI	PROFª TÂNIA MARIA DE ALMEIDA DANTAS	-	-	-
SUBTOTAL	2	4	92	-
Municipal	PROFª FRANCISCA FERREIRA DA SILVA	15	1.172	Ed. Inf./ Ens. Fund./ EJA
SUBTOTAL	1	15	1.172	-
Particular	CENTRO INFANTIL BOM PASTOR	3	144	Ed. Infantil
Particular	CRECHE VIDA NOVA	5	139	Ed. Infantil
Particular	NÚCLEO ESPIRITA IRMÃ SCHEILLA	3	167	Ed. Infantil
Particular	EFICACIA COLEGIO E CURSO	11	420	Ed. Inf./ Ens. Fund.
Particular	ESCOLA SANTA MARIA EUFRASIA	3	62	Ed. Infantil
SUBTOTAL	5	25	932	-
TOTAL	13	88	5.219	-

Fonte: Tabela elaborada pela SEMURB - Secretaria Municipal de Meio ambiente e Urbanismo, com base nos dados da SECD - Secretaria Estadual da Educação, Cultura e dos Desportos - 2009.

REGIÃO ADMINISTRATIVA OESTE - N. SRA. NAZARÉ				
DEP. ADMINISTRATIVO	ESTABELECIMENTO	Nº DE SALAS	Nº DE MATRÍCULAS	GRAU DE ENSINO
Estadual	EE PROF JUDITH B DE MELO	10	345	Ens. Fund./ Ens. Med.
Estadual	EE SOLDADO LUIZ GONZAGA	10	715	Ens. Fund./ Ens. Med./ EJA
SUBTOTAL	2	20	1.060	-
CMEI	PROFª FRANCISCA ANASTÁCIA DE SOUTO	-	-	-

Fonte: Tabela elaborada pela SEMURB - Secretaria Municipal de Meio ambiente e Urbanismo, com base nos dados da SECD - Secretaria Estadual da Educação, Cultura e dos Desportos - 2009.

CMEI	PROFª RAQUEL MARIA FILGUEIRA	-	-	-
SUBTOTAL	2	-	-	-
Municipal	ESC MUNICIPAL SAO FRANCISCO DE ASSIS	12	614	Ed. Inf./ Ens. Fund.
Municipal	ESC MUNICIPAL PROF ZUZA	13	1.045	Ens. Fund./ EJA
SUBTOTAL	2	12	614	-
Particular	CRECHE BEATRIZ DE SOUZA ARANHA	6	156	Ed. Infantil
Particular	CENTRO EDUCACIONAL DE NAZARE	7	218	Ed. Inf./ Ens. Fund.
Particular	IDEAL COLEGIO E CURSO	8	192	Ed. Inf./ Ens. Fund.
Particular	JARDIM ESCOLA CAIXINHA DO SABER	7	109	Ed. Inf./ Ens. Fund.
Particular	TATEAR ESPAÇO EDUCACIONAL INTERATIVO	2	41	Ed. Inf./ Ens. Fund.
SUBTOTAL	5	30	716	-
TOTAL	11	62	2.390	-

Fonte: Tabela elaborada pela SEMURB - Secretaria Municipal de Meio ambiente e Urbanismo, com base nos dados da SECD - Secretaria Estadual da Educação, Cultura e dos Desportos - 2009.

REGIÃO ADMINISTRATIVA OESTE - FELIPE CAMARÃO				
DEP. ADMINISTRATIVO	ESTABELECIMENTO	Nº DE SALAS	Nº DE MATRÍCULAS	GRAU DE ENSINO
Estadual	EE UNIAO	7	314	Ens. Fund.
Estadual	EE EURIPEDES BARSANULFO	5	340	Ens. Fund.
Estadual	EE 12 DE OUTUBRO	10	456	Ens. Fund./ EJA
Estadual	EE PROF MARIA QUEIROZ	12	1.493	Ens. Fund./ Ens. Med.
Estadual	EE PROF MARIA LUIZA ALVES COSTA	8	676	Ens. Fund./ EJA
Estadual	EE CLARA CAMARAO	13	1.099	Ens. Fund./ EJA
SUBTOTAL	6	55	4.378	-
CMEI	CARMEM FERNANDES PEDROZA	7	355	Ed. Infantil
CMEI	IRMÃ DULCE	5	134	Ed. Infantil
CMEI	SANTA TEREZINHA	-	-	-
SUBTOTAL	3	12	489	-
Municipal	ESC MUNICIPAL DJALMA MARANHAO	12	841	Ed. Inf./ Ens. Fund./ EJA
Municipal	ESC MUNICIPAL PROF MARIA CRISTINA OZORIO TAVARES	12	828	Ens. Fundamental
Municipal	ESC MUNICIPAL PROF VERISSIMO DE MELO	14	1.341	Ens. Fund./ EJA
Municipal	ESC MUNICIPAL PROF BERNARDO DO NASCIMENTO	8	752	Ens. Fund./ EJA
SUBTOTAL	4	46	3.762	-
Particular	ESCOLA DE EDUC BASICA E PROFISSIONAL FUND BRADESCO	10	1.273	Ens. Fund./ Ens. Med./ EJA
Particular	CRECHE VOVO FRANCISCA	7	285	Ed. Infantil
Particular	CENTRO EDUC. ANTONIA ESTER DE ALENCAR SOUZA	3	135	Ed. Infantil
Particular	NUCLEO EDUCACIONAL ARTE DA CRIANÇA	4	39	Ed. Inf./ Ens. Fund.

Fonte: Tabela elaborada pela SEMURB - Secretaria Municipal de Meio ambiente e Urbanismo, com base nos dados da SECD - Secretaria Estadual da Educação, Cultura e dos Desportos - 2009.

Particular	ENEC - ESCOLA NATALENSE DE EDUCAÇÃO E CULTURA	14	840	Ed. Inf./ Ens. Fund
Particular	NUCLEO DE AMPARO AO MENOR	2	36	Ed. Infantil
Particular	CRECHE NOSSA SENHORA DE FÁTIMA	7	227	Ed. Infantil
Particular	JARDIM ESCOLA DEGRAUS DO SABER	5	187	Ed. Infantil
Particular	JARDIM ESCOLA DOUTORES DO AMANHÃ	2	62	Ed. Infantil
Particular	CRECHE RECANTO DE CLARA	5	149	Ed. Infantil
SUBTOTAL	10	59	3.233	-
TOTAL	23	172	11.862	-

Fonte: Tabela elaborada pela SEMURB - Secretaria Municipal de Meio ambiente e Urbanismo, com base nos dados da SECD - Secretaria Estadual da Educação, Cultura e dos Desportos - 2009.

REGIÃO ADMINISTRATIVA OESTE - CIDADE DA ESPERANÇA				
DEP. ADMINISTRATIVO	ESTABELECIMENTO	Nº DE SALAS	Nº DE MATRÍCULAS	GRAU DE ENSINO
Estadual	EE BELÉM CÂMARA	11	1.149	Ens. Fund./ Ens. Med.
Estadual	EE MONSENHOR MATA	7	424	Ens. Fund./ EJA
Estadual	EE RAIMUNDO SOARES	12	948	Ens. Fund./ Ens. Med./ EJA
Estadual	EE LAURO DE CASTRO	8	920	Ens. Fund./ Ens. Med.
SUBTOTAL	4	38	3.441	-
CMEI	JESIEL FIGUEIREDO	3	65	Ed. Infantil
SUBTOTAL	1	3	65	-
Municipal	ESC MUNICIPAL CELESTINO PIMENTEL	13	1.073	Ens. Fund./ EJA
Municipal	ESC MUNICIPAL PROF IVONETE MACIEL	9	457	Ed. Inf./ Ens. Fund.
SUBTOTAL	2	22	1.530	-
Particular	ESCOLA MADRE FITZBACH	17	311	Ed. Inf./ Ens. Fund./ EJA
Particular	JARDIM ESCOLA CORES E ARTES	9	283	Ed. Inf./ Ens. Fund.
Particular	CENTRO DE EDUCAÇÃO INFANTIL SANTO ANTONIO	4	174	Ed. Infantil
Particular	CRECHE NOSSA SENHORA DA ESPERANCA	8	221	Ed. Infantil
Particular	IMPACTO COLEGIO E CURSO	21	959	Ed. Inf./ Ens. Fund./ Ens. Med.
SUBTOTAL	5	59	1.948	-
TOTAL	12	122	6.984	-

Fonte: Tabela elaborada pela SEMURB - Secretaria Municipal de Meio ambiente e Urbanismo, com base nos dados da SECD - Secretaria Estadual da Educação, Cultura e dos Desportos - 2009.

REGIÃO ADMINISTRATIVA OESTE - CIDADE NOVA				
DEP. ADMINISTRATIVO	ESTABELECIMENTO	Nº DE SALAS	Nº DE MATRÍCULAS	GRAU DE ENSINO
Estadual	EE UNIAO DO POVO DA C NOVA	12	1.324	Ens. Fund./ Ens. Med./ EJA
SUBTOTAL	1	12	1.324	-
CMEI	PROFª MARIA ITACIRA BENTO	-	-	-
CMEI	PROFª MARIA PAIVA DE MORAIS	-	-	-
CMEI	SATURNINA ALVES	3	68	Ed. Infantil
SUBTOTAL	3	3	68	-
Municipal	ESC MUNICIPAL PROF EMILIA RAMOS	12	888	Ens. Fund./ EJA
Municipal	ESC MUNICIPAL PROF LUIS MARANHÃO FILHO	15	1.275	Ens. Fund./ EJA
SUBTOTAL	2	27	2.163	-
Particular	JARDIM ESCOLA A CASA DO SABER	5	127	Ed. Inf./ Ens. Fund.
Particular	CENTRO INFANTIL PARAISO FELIZ	3	131	Ed. Infantil
Particular	CENTRO SÃO JOSÉ	5	57	Ed. Infantil
Particular	CENTRO INFANTIL CIDADE NOVA	4	237	Ed. Infantil
SUBTOTAL	4	17	552	-
TOTAL	10	59	4.107	-

Fonte: Tabela elaborada pela SEMURB - Secretaria Municipal de Meio ambiente e Urbanismo, com base nos dados da SECD - Secretaria Estadual da Educação, Cultura e dos Desportos - 2009.

REGIÃO ADMINISTRATIVA OESTE - GUARAPES				
DEP. ADMINISTRATIVO	ESTABELECIMENTO	Nº DE SALAS	Nº DE MATRÍCULAS	GRAU DE ENSINO
CMEI	CLÉA BEZERRA DE MELO	3	59	Ed. Infantil
CMEI	PROF MARILANDA DE PAIVA	8	268	Ed. Infantil
SUBTOTAL	2	11	327	-
Municipal	ESC MUNICIPAL PROF FCO DE ASSIS VARELA CAVALCANTI	9	619	Ens. Fundamental
Municipal	ESC MUNICIPAL PROF ALMERINDA BEZERRA FURTADO	15	1.178	Ens. Fund./ EJA
SUBTOTAL	2	24	1.797	-
Particular	CRECHE VANICE ALVES	4	116	Ed. Infantil
SUBTOTAL	1	4	116	-
TOTAL	5	39	2.240	-

Fonte: Tabela elaborada pela SEMURB - Secretaria Municipal de Meio ambiente e Urbanismo, com base nos dados da SECD - Secretaria Estadual da Educação, Cultura e dos Desportos - 2009.

REGIÃO ADMINISTRATIVA OESTE - PLANALTO

DEP. ADMINISTRATIVO	ESTABELECIMENTO	Nº DE SALAS	Nº DE MATRÍCULAS	GRAU DE ENSINO
CMEI	PROF MARIA SALETE ALVES BILA	8	386	Ed. Infantil
SUBTOTAL	1	8	386	-
Municipal	ESC MUNICIPAL ESTUDANTE EMMANUEL BEZERRA	12	985	Ens. Fundamental
SUBTOTAL	1	12	985	-
Particular	CRECHE RENASCER	2	13	Ed. Infantil
SUBTOTAL	1	2	13	-
TOTAL	3	22	1.384	-

Fonte: Tabela elaborada pela SEMURB - Secretaria Municipal de Meio ambiente e Urbanismo, com base nos dados da SECD - Secretaria Estadual da Educação, Cultura e dos Desportos - 2009.

SEGURANÇA PÚBLICA

Secretaria Municipal
de Meio Ambiente
e Urbanismo
(SEMURB)



2009

POLÍCIA MILITAR
CENTRO DE ESTUDOS SUPERIORES
ACADEMIA CEL MILTON FREIRE

UNIDADES DE SEGURANÇA PÚBLICA

REGIÃO ADMIN.	BAIRROS	DELEGACIAS DISTRITAIS	DELEGACIAS ESPECIALIZADAS	BASES COMUNITÁRIAS	CORPO DE BOMBEIROS	UNIDADES PENAIAS	POLÍCIA MILITAR E UNIDADES	TOTAL
NORTE	LAGOA AZUL	--	--	2	--	--	2	4
	PAJUÇARA	1	--	2	--	--	--	3
	POTENGI	3	2	2	--	2	5	14
	N. SRA. DA APRESENTAÇÃO	--	--	3	--	--	--	3
	REDINHA	1	--	--	--	--	--	1
	IGAPÓ	--	--	--	1	--	--	1
	SALINAS	--	--	--	--	--	--	0
SUBTOTAL		5	2	9	1	2	7	26
SUL	LAGOA NOVA	--	2	2	--	--	2	6
	NOVA DESCOBERTA	--	--	--	--	--	--	0
	CANDELÁRIA	--	2	1	--	1	--	4
	CAPIM MACIO	--	1	1	--	--	--	2
	PITIMBU	1	--	--	--	--	2	3
	NEÓPOLIS	2	--	2	--	--	2	6
	PONTA NEGRA	1	--	1	--	--	--	2
SUBTOTAL		4	5	7	0	1	6	23
LESTE	SANTOS REIS	--	--	--	1	--	--	1
	ROCAS	--	--	--	--	--	--	0
	RIBEIRA	--	3	--	--	1	2	6
	PRAIA DO MEIO	1	1	--	--	--	--	2
	CIDADE ALTA	1	--	--	--	--	--	1
	PETRÓPOLIS	--	--	--	--	--	--	0
	AREIA PRETA	--	--	--	--	--	--	0
	MÃE LUÍZA	1	--	--	--	--	1	2
	ALECRIM	1	1	--	--	--	--	2
	BARRO VERMELHO	--	--	1	1	--	--	2
	TIROL	--	1	--	--	--	2	3
LAGOA SECA	--	--	--	--	--	--	0	
SUBTOTAL		4	6	1	2	1	5	19
OESTE	QUINTAS	1	--	--	--	--	--	1
	NORDESTE	--	--	1	--	--	--	1
	DIX-SEPT ROSADO	--	--	--	--	--	--	0
	BOM PASTOR	--	--	1	--	--	1	2
	N. SRA. DE NAZARÉ	--	--	--	--	--	--	0
	FELIPE CAMARÃO	1	1	1	--	--	--	3
	CIDADE DA ESPERANÇA	2	3	--	--	--	3	8
	CIDADE NOVA	--	--	--	--	--	--	0
	GUARAPES	--	--	1	--	--	--	1
PLANALTO	--	--	1	--	--	--	1	
SUBTOTAL		4	4	5	0	0	4	17
PARQUE DAS DUNAS		--	--	--	1	--	1	2
TOTAL		17	17	22	4	4	23	87

Fonte: Tabela elaborada pela SEMURB - Secretaria Municipal de Meio ambiente e Urbanismo, com base nos dados da SESED - Secretaria de Estado da Segurança Pública e da Defesa Social - 2009.

UNIDADES DE SEGURANÇA PÚBLICA POR BAIRRO

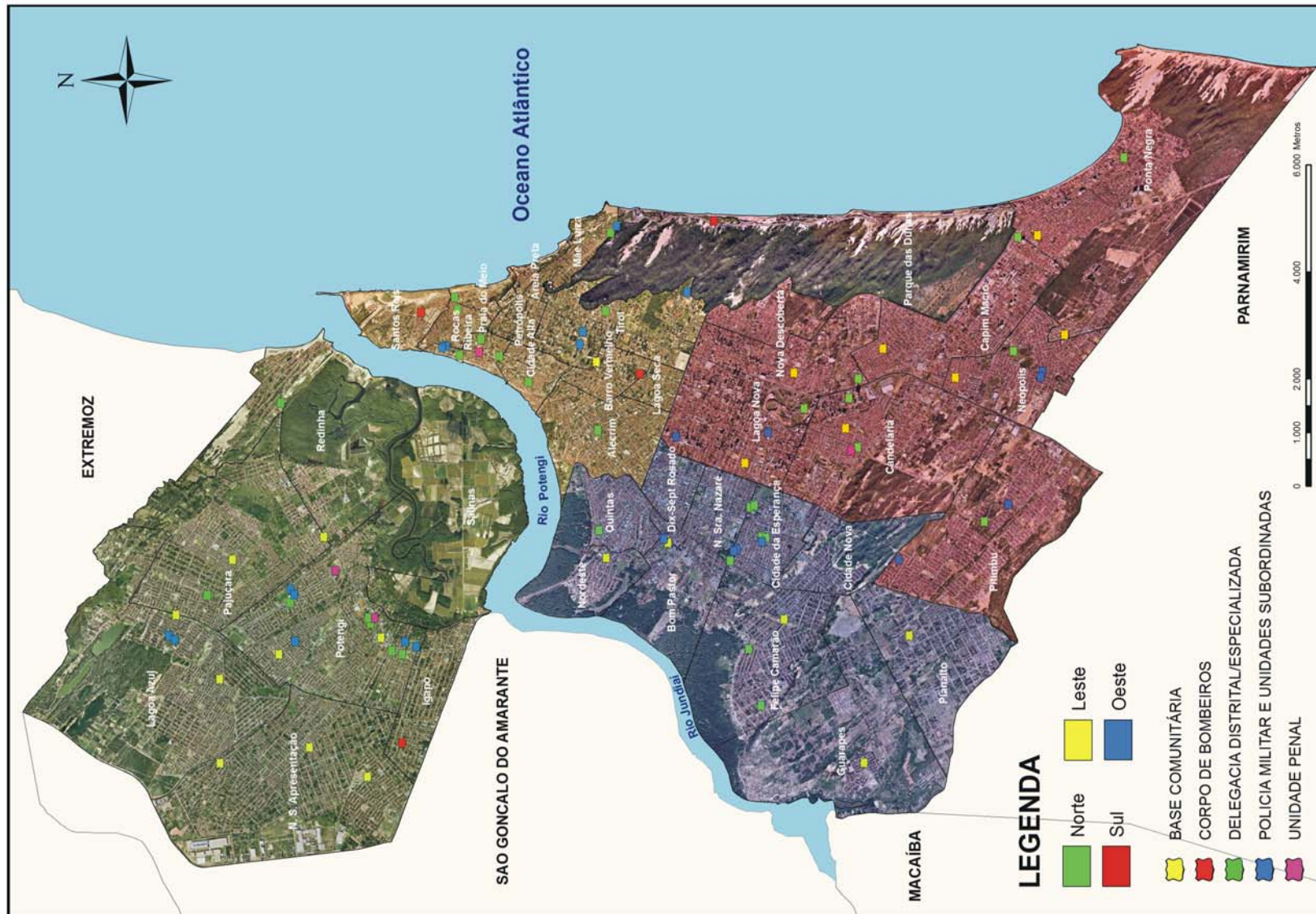

Fonte: Mapa elaborado pela SEMURB - Secretaria Municipal de Meio ambiente e Urbanismo, com base nos dados da SMS - Secretaria Municipal de Saúde - 2009.

REGIÃO

NORTE

REGIÃO ADMINISTRATIVA NORTE - LAGOA AZUL		
TIPO	UNIDADE	ENDEREÇO
BASE COMUNITÁRIA	Nova Natal	Avenida da Ciranda – próximo à sede do Conselho Comunitário
	Gramoré	Avenida Tocantina – próximo ao setor comercial
SUBTOTAL		2
POLICIA MILITAR E UNIDADES SUBORDINADAS	4º Batalhão de Polícia Militar	Rua Bariri, s/n - Conj. Gramoré
	PCS	Rua Bariri, s/n - Conj. Gramoré
SUBTOTAL		2
TOTAL		4

Fonte: Tabela elaborada pela SEMURB - Secretaria Municipal de Meio ambiente e Urbanismo, com base nos dados da SESED - Secretaria de Estado da Segurança Pública e da Defesa Social - 2009.

REGIÃO ADMINISTRATIVA NORTE - PAJUÇARA		
TIPO	UNIDADE	ENDEREÇO
BASE COMUNITÁRIA	Alvorada I e II	Avenida Dr. João Medeiros Filho – Praça Presidente Juscelino Kubstchek
	Parque das Dunas	Avenida Mar do Oeste, s/n
SUBTOTAL		2
DELEGACIA DISTRITAL	6ª Distrito de Polícia Civil	Rua Juliano Moreira, s/n – Pajuçara II. CEP: 59131-430
SUBTOTAL		1
TOTAL		3

Fonte: Tabela elaborada pela SEMURB - Secretaria Municipal de Meio ambiente e Urbanismo, com base nos dados da SESED - Secretaria de Estado da Segurança Pública e da Defesa Social - 2009.

REGIÃO ADMINISTRATIVA NORTE - POTENGI		
TIPO	UNIDADE	ENDEREÇO
BASE COMUNITÁRIA	Santa Catarina	Avenida Guadalupe, nº 35
	Soledade II	Rua Ilha São Paulo, nº 1000 – ao lado da Igreja Católica
SUBTOTAL		2
DELEGACIA DISTRITAL	9ª Distrito de Polícia Civil	Rua Ilhéus, s/n – Panatis II. CEP: 59108-010
	12ª Distrito de Polícia Civil	Avenida Itapetinga, s/n – Conjunto Santarém. CEP: 59124-400
	2ª Delegacia de Plantão Zona Norte	Rua Ilhéus, s/n.
SUBTOTAL		3

Fonte: Tabela elaborada pela SEMURB - Secretaria Municipal de Meio ambiente e Urbanismo, com base nos dados da SESED - Secretaria de Estado da Segurança Pública e da Defesa Social - 2009.

DELEGACIA ESPECIALIZADA	DEAM / ZONA NORTE – Delegacia Especializada em Defesa da Mulher	Avenida Dr. João Medeiros Filho, s/n. CEP: 59122-200
	DEPROV – Del. Especializada de Defesa da Propriedade de Veículos e Cargas	Rua Macaé, s/n. CEP: 59110-185
SUBTOTAL	2	
POLICIA MILITAR E UNIDADES SUBORDINADAS	BOPE	Avenida Dr. João Medeiros Filho, s/n
	EPMON	Avenida Dr. João Medeiros Filho, s/n
	1ª CPM 4º BPM	R. Bragatina, 199, Conj. Santarém
	CPRP 4º BPM	R. Planalto Meridional, s/nº, Conj. Soledade II
	CPG	Av. Itapetinga, s/nº, Conj. Santarém
SUBTOTAL	5	
UNIDADE PENAL	Cadeia Pública de Natal	Avenida Itapetinga, s/n – Conjunto Santarém
	Centro de Detenção Provisória - Zona Norte	Avenida Dr. João Medeiros Filho, s/n
SUBTOTAL	2	
TOTAL	14	

Fonte: Tabela elaborada pela SEMURB - Secretaria Municipal de Meio ambiente e Urbanismo, com base nos dados da SESED - Secretaria de Estado da Segurança Pública e da Defesa Social - 2009.

REGIÃO ADMINISTRATIVA NORTE - N.Sr^a. DA APRESENTAÇÃO		
TIPO	UNIDADE	ENDEREÇO
BASE COMUNITÁRIA	Parque dos Coqueiros	Rua Jardim da Esperança, nº 100
	Planície das Mangueiras	Avenida Maranguape, s/n
	Jardim Progresso	Avenida Sampaio Correia, s/n
SUBTOTAL	3	
TOTAL	3	

Fonte: Tabela elaborada pela SEMURB - Secretaria Municipal de Meio ambiente e Urbanismo, com base nos dados da SESED - Secretaria de Estado da Segurança Pública e da Defesa Social - 2009.

REGIÃO ADMINISTRATIVA NORTE - REDINHA		
TIPO	UNIDADE	ENDEREÇO
DELEGACIA DISTRITAL	13ª Distrito de Polícia Civil	Avenida Dr. João Medeiros Filho, s/n. CEP: 59122-200
SUBTOTAL	1	
TOTAL	1	

Fonte: Tabela elaborada pela SEMURB - Secretaria Municipal de Meio ambiente e Urbanismo, com base nos dados da SESED - Secretaria de Estado da Segurança Pública e da Defesa Social - 2009.

REGIÃO ADMINISTRATIVA NORTE - IGAPÓ

TIPO	UNIDADE	ENDEREÇO
CORPO DE BOMBEIROS	Centro de Manutenção do CBMRN	Rua Santa Luzia, s/n.
SUBTOTAL		1
TOTAL		1

Fonte: Tabela elaborada pela SEMURB - Secretaria Municipal de Meio ambiente e Urbanismo, com base nos dados da SESED - Secretaria de Estado da Segurança Pública e da Defesa Social - 2009.

REGIÃO

SUL

REGIÃO ADMINISTRATIVA SUL - LAGOA NOVA		
TIPO	UNIDADE	ENDEREÇO
BASE COMUNITÁRIA	Potilândia	Rua Cristal da Rocha, nº 486
	Lagoa Nova	Rua Goianinha, s/n
SUBTOTAL		2
DELEGACIA ESPECIALIZADA	DEDEPP – Delegacia Especializada em Defesa do Patrimônio Público	Secretaria de Tributação, Centro Administrativo – 1º andar
	DECIDA – Delegacia do Cidadão	Shopping Via Direta
SUBTOTAL		2
POLICIA MILITAR E UNIDADES SUBORDINADAS	CPRP 1º BPM	Av. Antônio Basílio, s/nº, Colégio Acrísio Freire
	CPRP 5º BPM	Rua Grossos, 14
SUBTOTAL		2
TOTAL		6

Fonte: Tabela elaborada pela SEMURB - Secretaria Municipal de Meio ambiente e Urbanismo, com base nos dados da SESED - Secretaria de Estado da Segurança Pública e da Defesa Social - 2009.

REGIÃO ADMINISTRATIVA SUL - CANDELÁRIA		
TIPO	UNIDADE	ENDEREÇO
BASE COMUNITÁRIA	Candelária	Rua Bento Gonçalves, s/n – Escola Estadual Walfredo Gurgel
SUBTOTAL		1
DELEGACIA ESPECIALIZADA	DEHOM – Delegacia Especializada de Homicídios	Rua Ataulfo Alves, 1940 - CEP: 59.064-570
	DECAP – Delegacia Especializada em Capturas	Av. Prudente de Moraes, 3564 - CEP: 59065-000
SUBTOTAL		2
UNIDADE PENAL	Centro de Detenção Provisória - Zona Sul	Av. Prudente de Moraes. s/n
SUBTOTAL		1
TOTAL		4

Fonte: Tabela elaborada pela SEMURB - Secretaria Municipal de Meio ambiente e Urbanismo, com base nos dados da SESED - Secretaria de Estado da Segurança Pública e da Defesa Social - 2009.

REGIÃO ADMINISTRATIVA SUL - CAPIM MACIO		
TIPO	UNIDADE	ENDEREÇO
BASE COMUNITÁRIA	Mirassol	Avenida das Tulipas, s/n
SUBTOTAL		1
DELEGACIA ESPECIALIZADA	DEATUR – Delegacia Especializada em Assistência ao Turista e Meio Ambiente	Avenida Engenheiro Roberto Freire – Praia Shopping
SUBTOTAL		1
TOTAL		2

Fonte: Tabela elaborada pela SEMURB - Secretaria Municipal de Meio ambiente e Urbanismo, com base nos dados da SESED - Secretaria de Estado da Segurança Pública e da Defesa Social - 2009.

REGIÃO ADMINISTRATIVA SUL - PITIMBU		
TIPO	UNIDADE	ENDEREÇO
DELEGACIA DISTRITAL	11ª Distrito de Polícia Civil	Rua Azinheira, s/n
SUBTOTAL		1
POLICIA MILITAR E UNIDADES SUBORDINADAS	ROCAM	Rua Visconde Inhaúma, n° 001
	2ª Cia 5º BPM	R. das Nogueiras, 7820
SUBTOTAL		2
TOTAL		3

Fonte: Tabela elaborada pela SEMURB - Secretaria Municipal de Meio ambiente e Urbanismo, com base nos dados da SESED - Secretaria de Estado da Segurança Pública e da Defesa Social - 2009.

REGIÃO ADMINISTRATIVA SUL - NEÓPOLIS		
TIPO	UNIDADE	ENDEREÇO
BASE COMUNITÁRIA	Neópolis	Av. dos Bougaville, s/n.
	Serrambi	Av. Ayrton Senna, n° 3037
SUBTOTAL		2
DELEGACIA DISTRITAL	10ª Distrito de Polícia Civil	Av. Ayrton Senna, s/n – Conj. Pirangi
	1ª Delegacia de Plantão Zona Sul	Av. Ayrton Senna, s/n - Conj. Pirangi
SUBTOTAL		2
POLICIA MILITAR E UNIDADES SUBORDINADAS	5º Batalhão de Polícia Militar	Rua Tenente Carmelo, s/n
	1ª Cia 5º BPM	Rua Tenente Carmelo, s/n
		2
TOTAL		6

Fonte: Tabela elaborada pela SEMURB - Secretaria Municipal de Meio ambiente e Urbanismo, com base nos dados da SESED - Secretaria de Estado da Segurança Pública e da Defesa Social - 2009.

REGIÃO ADMINISTRATIVA SUL - PONTA NEGRA		
TIPO	UNIDADE	ENDEREÇO
BASE COMUNITÁRIA	Ponta Negra	Rua Praia de Areia Branca - Praça de Bicicross
SUBTOTAL		1
DELEGACIA DISTRITAL	15ª Distrito de Polícia Civil	Rua Manoel Coringa de Lemos, s/n
SUBTOTAL		1
TOTAL		2

Fonte: Tabela elaborada pela SEMURB - Secretaria Municipal de Meio ambiente e Urbanismo, com base nos dados da SESED - Secretaria de Estado da Segurança Pública e da Defesa Social - 2009.

REGIÃO

LESTE

REGIÃO ADMINISTRATIVA LESTE - SANTOS REIS		
TIPO	UNIDADE	ENDEREÇO
CORPO DE BOMBEIROS	3º Sub-grupamento de Bombeiros	Rua Otoniel Menezes, s/n
SUBTOTAL	1	
TOTAL	1	

Fonte: Tabela elaborada pela SEMURB - Secretaria Municipal de Meio ambiente e Urbanismo, com base nos dados da SESED - Secretaria de Estado da Segurança Pública e da Defesa Social - 2009.

REGIÃO ADMINISTRATIVA LESTE - RIBEIRA		
TIPO	UNIDADE	ENDEREÇO
DELEGACIA ESPECIALIZADA	DEAV – Delegacia Especializada em Acidentes de Veículos	Rua Esplanada Silva Jardim, s/n
	DAME – Delegacia Especializada de Armas, Munições e Explosivos	Rua Henrique Castriciano, nº 198 (Antiga CAERN). CEP: 59012-430
	DEAM – Delegacia Especializada em Defesa da Mulher	Rua do Saneamento, nº 228. CEP: 59012-090
SUBTOTAL	3	
POLICIA MILITAR E UNIDADES SUBORDINADAS	1º Batalhão de Polícia Militar	Av. Hildebrando de Góis, nº 168
	2ª Cia 1º BPM	Av. Hildebrando de Góis, nº 169
SUBTOTAL	2	
UNIDADE PENAL	Centro de Detenção Provisória - Ribeira	Praça Cap. José da Penha, nº 154
SUBTOTAL	1	
TOTAL	6	

Fonte: Tabela elaborada pela SEMURB - Secretaria Municipal de Meio ambiente e Urbanismo, com base nos dados da SESED - Secretaria de Estado da Segurança Pública e da Defesa Social - 2009.

REGIÃO ADMINISTRATIVA LESTE - PRAIA DO MEIO		
TIPO	UNIDADE	ENDEREÇO
DELEGACIA DISTRITAL	2ª Distrito de Polícia Civil	Rua Miramar, s/n – Brasília Teimosa. CEP: 59010-470
SUBTOTAL	1	
DELEGACIA ESPECIALIZADA	DENARC - Divisão Especializada de Narcóticos	Rua Miramar, s/n – Brasília Teimosa. CEP: 59010-470
SUBTOTAL	1	
TOTAL	2	

Fonte: Tabela elaborada pela SEMURB - Secretaria Municipal de Meio ambiente e Urbanismo, com base nos dados da SESED - Secretaria de Estado da Segurança Pública e da Defesa Social - 2009.

REGIÃO ADMINISTRATIVA LESTE - CIDADE ALTA

TIPO	UNIDADE	ENDEREÇO
DELEGACIA DISTRITAL	1ª Distrito de Polícia Civil	Praça João Tibúrcio, nº 16. CEP: 59025-480
SUBTOTAL	1	
TOTAL	1	

Fonte: Tabela elaborada pela SEMURB - Secretaria Municipal de Meio ambiente e Urbanismo, com base nos dados da SESED - Secretaria de Estado da Segurança Pública e da Defesa Social - 2009.

REGIÃO ADMINISTRATIVA LESTE - MÃE LUIZA

TIPO	UNIDADE	ENDEREÇO
DELEGACIA DISTRITAL	4ª Distrito de Polícia Civil	Rua João XXIII, s/n. CEP: 59014-250
SUBTOTAL	1	
POLICIA MILITAR E UNIDADES SUBORDINADAS	1ª Cia 1º BPM	Av. João XXIII, s/n. CEP: 59014-250
SUBTOTAL	1	
TOTAL	2	

Fonte: Tabela elaborada pela SEMURB - Secretaria Municipal de Meio ambiente e Urbanismo, com base nos dados da SESED - Secretaria de Estado da Segurança Pública e da Defesa Social - 2009.

REGIÃO ADMINISTRATIVA LESTE - ALECRIM

TIPO	UNIDADE	ENDEREÇO
DELEGACIA DISTRITAL	3ª Distrito de Polícia Civil	Avenida Coronel Estevam, nº 1413. CEP: 59030-000
SUBTOTAL	1	
DELEGACIA ESPECIALIZADA	DEFD – Delegacia Especializada em Falsificações e Defraudações	Avenida Coronel Estevam, nº 1413. CEP: 59030-000
SUBTOTAL	1	
TOTAL	2	

Fonte: Tabela elaborada pela SEMURB - Secretaria Municipal de Meio ambiente e Urbanismo, com base nos dados da SESED - Secretaria de Estado da Segurança Pública e da Defesa Social - 2009.

REGIÃO ADMINISTRATIVA LESTE - BARRO VERMELHO

TIPO	UNIDADE	ENDEREÇO
BASE COMUNITÁRIA	Barro Vermelho	Praça do Baldo
SUBTOTAL		1
CORPO DE BOMBEIROS	Quartel do Comando Geral	Avenida Almirante Alexandrino de Alencar. CEP: 59022-350
SUBTOTAL		1
TOTAL		2

Fonte: Tabela elaborada pela SEMURB - Secretaria Municipal de Meio ambiente e Urbanismo, com base nos dados da SESED - Secretaria de Estado da Segurança Pública e da Defesa Social - 2009.

REGIÃO ADMINISTRATIVA LESTE - TIROL

TIPO	UNIDADE	ENDEREÇO
DELEGACIA ESPECIALIZADA	DCA – Delegacia Especializada da Criança e do Adolescente	Rua Ângelo Varela, nº 1465. TIROL CEP: 59075-090
SUBTOTAL		1
POLICIA MILITAR E UNIDADES SUBORDINADAS	CIPTUR - Comando Geral da Policia Militar	Av. Rodrigues Alves, s/n.
	CPFEM	Av. Rodrigues Alves, s/n - Quartel do Comando Geral
SUBTOTAL		2
TOTAL		3

Fonte: Tabela elaborada pela SEMURB - Secretaria Municipal de Meio ambiente e Urbanismo, com base nos dados da SESED - Secretaria de Estado da Segurança Pública e da Defesa Social - 2009.

REGIÃO

OESTE

REGIÃO ADMINISTRATIVA OESTE - QUINTAS

TIPO	UNIDADE	ENDEREÇO
DELEGACIA DISTRITAL	7ª Distrito de Polícia Civil	Rua Dr. Mário Negócio, nº 2066. CEP: 59040-000
SUBTOTAL	1	
TOTAL	1	

Fonte: Tabela elaborada pela SEMURB - Secretaria Municipal de Meio ambiente e Urbanismo, com base nos dados da SESED - Secretaria de Estado da Segurança Pública e da Defesa Social - 2009.

REGIÃO ADMINISTRATIVA OESTE - NORDESTE

TIPO	UNIDADE	ENDEREÇO
BASE COMUNITÁRIA	Nordeste	Rua Tomé de Souza, s/n
SUBTOTAL	1	
TOTAL	1	

Fonte: Tabela elaborada pela SEMURB - Secretaria Municipal de Meio ambiente e Urbanismo, com base nos dados da SESED - Secretaria de Estado da Segurança Pública e da Defesa Social - 2009.

REGIÃO ADMINISTRATIVA OESTE - BOM PASTOR

TIPO	UNIDADE	ENDEREÇO
BASE COMUNITÁRIA	Bom Pastor	Rua Manoel Miranda, nº 1220
SUBTOTAL	1	
POLICIA MILITAR E UNIDADES SUBORDINADAS	1ª Cia 9º BPM	Av. Manoel Miranda, s/n
SUBTOTAL	1	
TOTAL	2	

Fonte: Tabela elaborada pela SEMURB - Secretaria Municipal de Meio ambiente e Urbanismo, com base nos dados da SESED - Secretaria de Estado da Segurança Pública e da Defesa Social - 2009.

REGIÃO ADMINISTRATIVA OESTE - FELIPE CAMARÃO		
TIPO	UNIDADE	ENDEREÇO
BASE COMUNITÁRIA	Felipe Camarão	Rua Nossa Senhora do Rosário, nº 782
SUBTOTAL		1
DELEGACIA DISTRITAL	14ª Distrito de Polícia Civil	Travessa Mar e Céu, s/n. CEP: 59074-120
SUBTOTAL		1
DELEGACIA ESPECIALIZADA	DECON – Delegacia Especializada de Defesa do Consumidor	Rua Tamarineira, s/n - CEP: 59.072-200
SUBTOTAL		1
TOTAL		3

Fonte: Tabela elaborada pela SEMURB - Secretaria Municipal de Meio ambiente e Urbanismo, com base nos dados da SESED - Secretaria de Estado da Segurança Pública e da Defesa Social - 2009.

REGIÃO ADMINISTRATIVA OESTE - CIDADE DA ESPERANÇA		
TIPO	UNIDADE	ENDEREÇO
DELEGACIA DISTRITAL	5º Distrito de Polícia Civil	Av. Capitão Mor Gouvêia, 1166 CEP:59.070-400
	8ª Distrito de Polícia Civil	Avenida Paraíba, nº 385. CEP: 59070-200
SUBTOTAL		2
DELEGACIA ESPECIALIZADA	DEC – Delegacia Especializada de Costumes	Av. Capitão Mor Gouvêia, 1166 CEP:59.070-400
	DEA – Delegacia Especializada de Atendimento ao Adolescente Infrator	Av. Capitão Mor Gouveia, s/n - CEP:59.060-400
	DEFUR - Delegacia Especializada em Furtos e Roubos	Avenida Paraíba, nº 385. CEP: 59070-200
SUBTOTAL		3
POLICIA MILITAR E UNIDADES SUBORDINADAS	2º Cia 9º BPM	Av. Paraíba, s/nº
	3ª Cia 9º BPM	Av. Cap. Mor Gouvêia, s/n - CEP:59.060-400
	9º Batalhão da Polícia Militar	Av. Cap. Mor Gouvêia, s/n - CEP:59.060-400
SUBTOTAL		3
TOTAL		8

Fonte: Tabela elaborada pela SEMURB - Secretaria Municipal de Meio ambiente e Urbanismo, com base nos dados da SESED - Secretaria de Estado da Segurança Pública e da Defesa Social - 2009.

REGIÃO ADMINISTRATIVA OESTE - GUARAPES

TIPO	UNIDADE	ENDEREÇO
BASE COMUNITÁRIA	Guarapes	Rua Lagoa Nova, s/n - Caixa D'água da CAERN
SUBTOTAL		1
TOTAL		1

Fonte: Tabela elaborada pela SEMURB - Secretaria Municipal de Meio ambiente e Urbanismo, com base nos dados da SESED - Secretaria de Estado da Segurança Pública e da Defesa Social - 2009.

REGIÃO ADMINISTRATIVA OESTE - PLANALTO

TIPO	UNIDADE	ENDEREÇO
BASE COMUNITÁRIA	Planalto	Rua Mirassol, s/n
SUBTOTAL		1
TOTAL		1

Fonte: Tabela elaborada pela SEMURB - Secretaria Municipal de Meio ambiente e Urbanismo, com base nos dados da SESED - Secretaria de Estado da Segurança Pública e da Defesa Social - 2009.

PARQUE DAS DUNAS

TIPO	UNIDADE	ENDEREÇO
CORPO DE BOMBEIROS	Posto Avançado de Guarda-vidas	Via Costeira
SUBTOTAL		1
POLICIA MILITAR E UNIDADES SUBORDINADAS	CIPAM	Av. Alexandrino de Alencar, s/n
SUBTOTAL		1
TOTAL		2

Fonte: Tabela elaborada pela SEMURB - Secretaria Municipal de Meio ambiente e Urbanismo, com base nos dados da SESED - Secretaria de Estado da Segurança Pública e da Defesa Social - 2009.

UNIDADES DE SAÚDE

Secretaria Municipal
de Meio Ambiente
e Urbanismo
(SEMURB)



2009



UNIDADES DE SAÚDE

REGIÃO ADMIN.	BAIRRO	ESTABELECEMENTOS DA ÁREA DE SAÚDE 2009											TOTAL
		TIPO DE UNIDADE											
		UNIDADE BÁSICA	HOSPITAL*	POLICLÍNICA	UNIDADE MISTA - MATERNIDADE	UNIDADE MÓVEL DE NÍVEL PRÉ-HOSPITALAR	CLÍNICAS ESPECIALIZADAS				UNIDADE DE VIGILÂNCIA A SAÚDE	SERVIÇO DE RESIDÊNCIA TERAPÊUTICA	
ODONTOLOGIA	SAÚDE MENTAL						SAÚDE DO IDOSO	SAÚDE DO TRABALHADOR					
NORTE	LAGOA AZUL	7	--	--	--	--	--	--	--	--	--	--	7
	PAJUÇARA	4	--	--	--	--	--	--	--	--	--	--	4
	POTENGI	6	2	1	1	--	1	1	--	--	1	--	13
	N. S. DA APRESENTAÇÃO	3	1	--	--	--	--	--	--	--	--	--	4
	REDINHA	3	--	--	--	--	--	--	--	--	--	--	3
	IGAPÓ	3	--	--	--	--	--	--	--	--	--	--	3
	SALINAS	--	--	--	--	--	--	--	--	--	--	--	--
	SUBTOTAL	26	3	1	1	0	1	1	0	0	1	0	34
SUL	LAGOA NOVA	1	7	1	--	--	--	1	--	--	--	--	10
	NOVA DESCOBERTA	--	--	--	--	--	--	--	--	--	--	--	--
	CANDELÁRIA	2	--	--	--	--	--	--	--	--	--	--	2
	CAPIM MACIO	1	2	--	--	--	--	--	--	--	--	--	3
	PITIMBU	2	--	--	--	--	--	--	--	--	--	--	2
	NEÓPOLIS	2	--	1	--	--	--	--	--	--	--	--	3
	PONTA NEGRA	1	--	--	--	--	--	--	--	--	--	--	1
	SUBTOTAL	9	9	2	0	0	0	1	0	0	0	0	21
LESTE	SANTOS REIS	--	--	--	--	--	--	--	--	--	--	--	--
	ROCAS	2	1	--	--	--	--	--	--	--	--	--	3
	RIBEIRA	--	--	1	--	--	1	--	1	1	--	--	4
	PRAIA DO MEIO	1	1	--	--	--	--	--	--	--	--	--	2
	CIDADE ALTA	--	1	--	--	--	--	--	--	--	--	--	1
	PETRÓPOLIS	1	3	--	--	--	--	1	--	--	--	--	5
	AREIA PRETA	--	1	--	--	--	--	--	--	--	--	--	1
	MÃE LUIZA	2	--	--	--	--	--	--	--	--	--	--	2
	ALECRIM	3	1	--	--	--	--	--	--	--	--	--	4
	BARRO VERMELHO	--	3	--	--	--	--	--	--	--	--	--	3
	TIROL	1	13	--	--	--	--	1	--	--	--	1	16
	LAGOA SECA	1	1	--	--	--	--	--	--	--	--	--	2
SUBTOTAL	11	25	1	0	0	1	2	1	1	0	1	43	
OESTE	QUINTAS	2	2	--	1	--	--	--	--	--	--	--	5
	NORDESTE	1	--	--	--	--	--	--	--	--	--	--	1
	DIX-SEPT ROSADO	1	--	--	--	1	--	--	--	--	--	--	2
	BOM PASTOR	2	--	--	--	--	--	--	--	--	--	--	2
	N. S. DE NAZARÉ	1	1	--	--	--	--	--	--	--	--	--	2
	FELIPE CAMARÃO	3	--	--	1	--	--	1	--	--	--	--	5
	CID. DA ESPERANÇA	--	--	1	--	--	--	--	--	--	--	--	1
	CIDADE NOVA	1	--	--	--	--	--	--	--	--	--	--	1
	GUARAPES	1	--	--	--	--	--	--	--	--	--	--	1
	PLANALTO	1	--	--	--	--	--	--	--	--	--	--	1
SUBTOTAL	13	3	1	2	1	0	1	0	0	0	0	21	
PARQUE DAS DUNAS	--	--	--	--	--	--	--	--	--	--	--	0	
TOTAL	59	40	5	3	1	2	5	1	1	1	1	119	

Fonte: Tabela elaborada pela SEMURB - Secretaria Municipal de Meio ambiente e Urbanismo, com base nos dados da SMS - Secretaria Municipal de Saúde - 2009.

UNIDADES DE SAÚDE POR BAIRRO

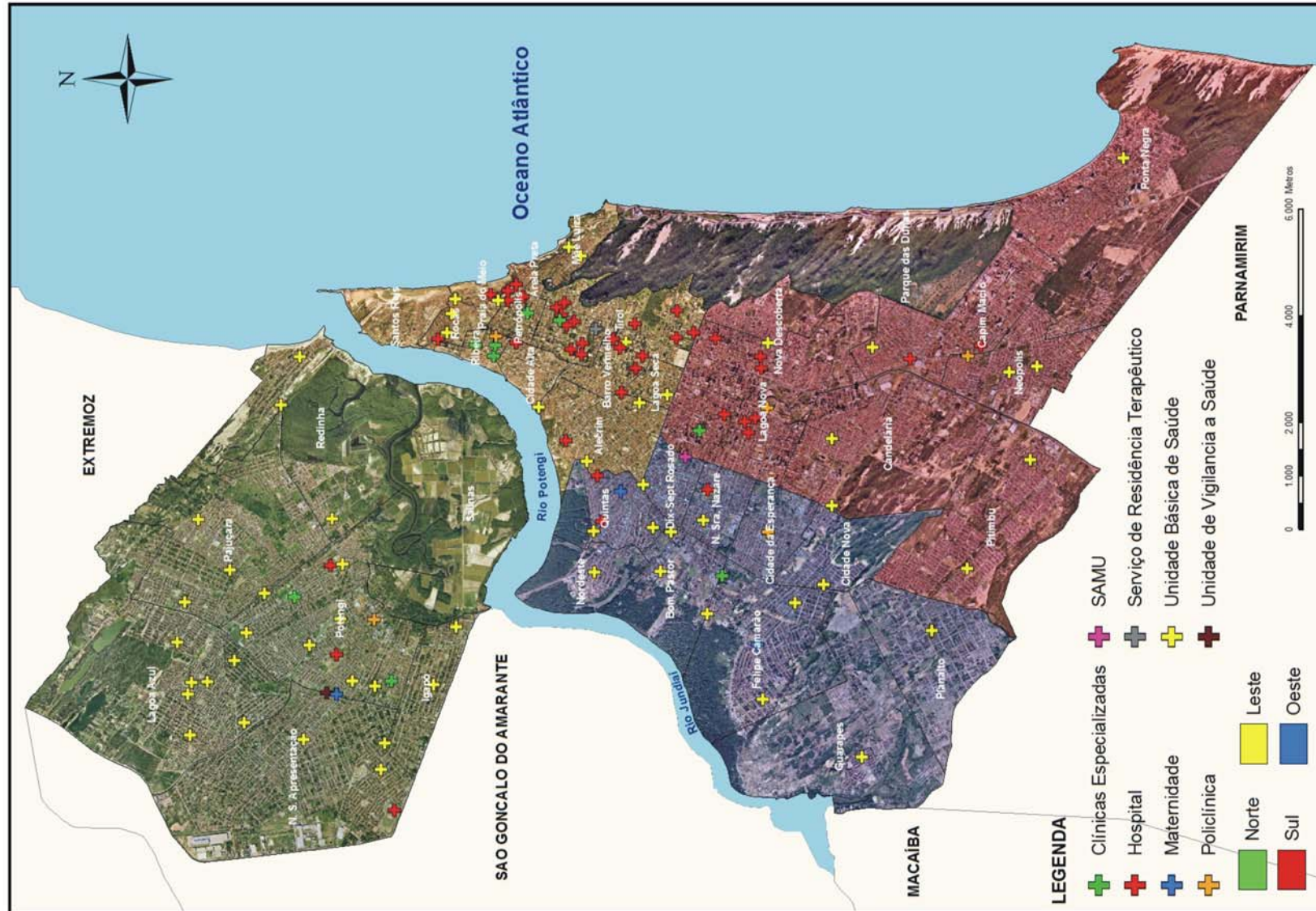

Fonte: Mapa elaborado pela SEMURB - Secretaria Municipal de Meio ambiente e Urbanismo, com base nos dados da SMS - Secretaria Municipal de Saúde - 2009.

REGIÃO

NORTE

REGIÃO ADMINISTRATIVA NORTE - LAGOA AZUL

UNIDADE DE SAÚDE	PRESTADORA	ENDEREÇO
UNIDADE BÁSICA DE SAÚDE	Centro de Saúde Nova Natal	Rua do Pastoril, s/n
	Unidade de Saúde da Família de Gramoré	Av. Guaratinguetá, s/n
	Unidade de Saúde da Família de Nova Natal I	Rua dos Repentistas, 3055
	Unidade de Saúde da Família de Nova Natal II	Rua Tataiara, 3169
	Unidade de Saúde da Família Nordelândia	Rua Maria de Araújo Cananéia, s/n
	Unidade de Saúde da Família Cidade Praia	Av. Três Américas, 88
	Unidade de Saúde da Família José Sarney	Rua do Lírio, 231
SUBTOTAL	7	
TOTAL	7	

Fonte: Tabela elaborada pela SEMURB - Secretaria Municipal de Meio ambiente e Urbanismo, com base nos dados da SMS - Secretaria Municipal de Saúde - 2009.

REGIÃO ADMINISTRATIVA NORTE - PAJUÇARA

UNIDADE DE SAÚDE	PRESTADORA	ENDEREÇO
UNIDADE BÁSICA DE SAÚDE	Centro de Saúde Pajuçara	Rua Maracai, s/n
	Unidade de Saúde da Família Pompéia	Rua Gov. Antônio de Melo Souza, 2405
	Unidade de Saúde da Família Vista Verde	Rua Linda Batista, s/n
	Unidade de Saúde da Família Pq. das Dunas	Rua Mar do Sul, s/n
SUBTOTAL	4	
TOTAL	4	

Fonte: Tabela elaborada pela SEMURB - Secretaria Municipal de Meio ambiente e Urbanismo, com base nos dados da SMS - Secretaria Municipal de Saúde - 2009.

REGIÃO ADMINISTRATIVA NORTE - POTENGI

UNIDADE DE SAÚDE	PRESTADORA	ENDEREÇO
CLÍNICA ESPECIALIZADA - ODONTOLOGIA	Clínica Odontológica Infantil I	Av. Itapetinga, s/n
SUBTOTAL	1	
CLÍNICA ESPECIALIZADA - SAÚDE MENTAL	CAPS AD II Norte	Av. Paulistana, 2109
SUBTOTAL	1	
POLICLÍNICA	Centro Clínico Asa Norte	Av. João Medeiros, s/n
SUBTOTAL	1	
UNIDADE BÁSICA DE SAÚDE	Unidade de Saúde da Família Soledade II	Av. Serra Negra, s/n
	Unidade de Saúde da Família Panatis	Rua das Pimenteiras, s/n
	Unidade de Saúde da Família Potengi	Av. Itapetinga, s/n
	Unidade de Saúde da Família de Santarém	Av. das Fronteiras, s/n
	Unidade de Saúde da Família de Santa Catarina	Rua Aracati, 2711
	Unidade de Saúde da Família Soledade I	Rua Santanópolis, 2552
SUBTOTAL	6	
HOSPITAL	Hospital Santa Catarina	Rua Araguari, s/n Conj. Santa Catarina
	Hospital de Custódia	Rua Iguatu, s/n.
SUBTOTAL	2	
UNIDADE DE VIGILÂNCIA À SAÚDE	Centro de Controle de Zoonozes	Av. das Fronteiras, s/n
SUBTOTAL	1	
MATERNIDADE	Maternidade Municipal Leide Morais	Av. das Fronteiras, s/n
SUBTOTAL	1	
TOTAL	13	

Fonte: Tabela elaborada pela SEMURB - Secretaria Municipal de Meio ambiente e Urbanismo, com base nos dados da SMS - Secretaria Municipal de Saúde - 2009.

REGIÃO ADMINISTRATIVA NORTE - NOSSA SENHORA DA APRESENTAÇÃO

UNIDADE DE SAÚDE	PRESTADORA	ENDEREÇO
UNIDADE BÁSICA DE SAÚDE	Centro de Saúde Vale Dourado	Rua Irmã Vitória , s/n
	Unidade de Saúde da Família Pq. das Mangueiras	Rua Nova Granada, s/n
	Unidade de Saúde da Família Pq. Dos Coqueiros	Rua das Pedrinhas, s/n
SUBTOTAL		3
HOSPITAL	Hospital Maria Alice Fernandes	Av. Pedro Álvares Cabral, s/n Conj. Pq. Dos Coqueiros
SUBTOTAL		1
TOTAL		4

Fonte: Tabela elaborada pela SEMURB - Secretaria Municipal de Meio ambiente e Urbanismo, com base nos dados da SMS - Secretaria Municipal de Saúde - 2009.

REGIÃO ADMINISTRATIVA NORTE - REDINHA

UNIDADE DE SAÚDE	PRESTADORA	ENDEREÇO
UNIDADE BÁSICA DE SAÚDE	Unidade de Saúde da Família da África	Av. Dr. João Medeiros Filho, s/n
	Unidade de Saúde da Família da Redinha	Rua do Campo, s/n
	Centro de Saúde Alto da Torre	Rua Construtor Severino Bezerra, 843A
SUBTOTAL		3
TOTAL		3

Fonte: Tabela elaborada pela SEMURB - Secretaria Municipal de Meio ambiente e Urbanismo, com base nos dados da SMS - Secretaria Municipal de Saúde - 2009.

REGIÃO ADMINISTRATIVA NORTE - IGAPÓ

UNIDADE DE SAÚDE	PRESTADORA	ENDEREÇO
UNIDADE BÁSICA DE SAÚDE	Centro de Saúde Bela vista	Tv. Bela Vista, s/n
	Centro de Saúde Igapó	Rua São Tiago, s/n
	Unidade de Saúde da Família de Igapó	Rua São Tiago, s/n
SUBTOTAL		3
TOTAL		3

Fonte: Tabela elaborada pela SEMURB - Secretaria Municipal de Meio ambiente e Urbanismo, com base nos dados da SMS - Secretaria Municipal de Saúde - 2009.

REGIÃO

SUL

REGIÃO ADMINISTRATIVA SUL - LAGOA NOVA

UNIDADE DE SAÚDE	PRESTADORA	ENDEREÇO
UNIDADE BÁSICA DE SAÚDE	Centro de Saúde Nova Descoberta	Rua Xavier da Silveira, s/n
SUBTOTAL		1
CLÍNICA ESPECIALIZADA - SAÚDE MENTAL	CAPS II	Rua Murilo de Melo, 1924
SUBTOTAL		1
POLICLÍNICA	Fundação de Esportes de Natal	Av. Prudente de Moraes, 5121
SUBTOTAL		1
HOSPITAL	Hospital do Coração	Rua Cel Auriz Coelho, nº 235
	HMC Clínica do Coração	Rua São José, nº 1979
	Promater	Rua São José, nº 1979
	Hospital Unimed	Av. Antônio Basílio, nº 3598
	Unicorunidade Cardiologia SC LTDA	Rua Auriz Coelho, nº 235
	Consultório Dr ^a Karina Machado Galvão	Rua Joaquim Victor de Holanda, nº 2241
SUBTOTAL		7
TOTAL		10

Fonte: Tabela elaborada pela SEMURB - Secretaria Municipal de Meio ambiente e Urbanismo, com base nos dados da SMS - Secretaria Municipal de Saúde - 2009.

REGIÃO ADMINISTRATIVA SUL - CANDELÁRIA

UNIDADE DE SAÚDE	PRESTADORA	ENDEREÇO
UNIDADE BÁSICA DE SAÚDE	Centro de Saúde Candelária	Rua Barão do Açú, s/n
	Unidade de Saúde da Família Nova Cidade	Rua Horácio Dantas, s/n
SUBTOTAL	2	
TOTAL	2	

Fonte: Tabela elaborada pela SEMURB - Secretaria Municipal de Meio ambiente e Urbanismo, com base nos dados da SMS - Secretaria Municipal de Saúde - 2009.

REGIÃO ADMINISTRATIVA SUL - CAPIM MACIO

UNIDADE DE SAÚDE	PRESTADORA	ENDEREÇO
UNIDADE BÁSICA DE SAÚDE	Centro de Saúde Mirassol	Rua das Violetas, s/n
SUBTOTAL	1	
HOSPITAL	Clínica Santa Maria	Rua Américo Soares Wanderley, nº 1979.
	Prontoclínica Dr. Paulo Gurgel	Rua Monte Sinai, nº 1948 - Cidade Jardim
SUBTOTAL	2	
TOTAL	3	

Fonte: Tabela elaborada pela SEMURB - Secretaria Municipal de Meio ambiente e Urbanismo, com base nos dados da SMS - Secretaria Municipal de Saúde - 2009.

REGIÃO ADMINISTRATIVA SUL - PITIMBU

UNIDADE DE SAÚDE	PRESTADORA	ENDEREÇO
UNIDADE BÁSICA DE SAÚDE	Centro de Saúde Cidade Satélite	Rua Serra do Piracambu. s/n
	Unidade Mista de Cidade Satélite	Rua da Carnaúba, s/n
SUBTOTAL	2	
TOTAL	2	

Fonte: Tabela elaborada pela SEMURB - Secretaria Municipal de Meio ambiente e Urbanismo, com base nos dados da SMS - Secretaria Municipal de Saúde - 2009.

REGIÃO ADMINISTRATIVA SUL - NEÓPOLIS

UNIDADE DE SAÚDE	PRESTADORA	ENDEREÇO
POLICLÍNICA	Centro de Saúde Neópolis	Av. Airton Senna, s/n
SUBTOTAL	1	
UNIDADE BÁSICA DE SAÚDE	Centro de Saúde Jiqui	Rua União dos Palmares, 11
	Centro de Saúde Pirangi	Av. São Miguel dos Caribes, s/n
SUBTOTAL	2	
TOTAL	3	

Fonte: Tabela elaborada pela SEMURB - Secretaria Municipal de Meio ambiente e Urbanismo, com base nos dados da SMS - Secretaria Municipal de Saúde - 2009.

REGIÃO ADMINISTRATIVA SUL - PONTA NEGRA

UNIDADE DE SAÚDE	PRESTADORA	ENDEREÇO
UNIDADE BÁSICA DE SAÚDE	Centro de Saúde Ponta Negra	Rua José Medeiros, s/n
SUBTOTAL	1	
TOTAL	1	

Fonte: Tabela elaborada pela SEMURB - Secretaria Municipal de Meio ambiente e Urbanismo, com base nos dados da SMS - Secretaria Municipal de Saúde - 2009.

REGIÃO

LESTE

REGIÃO ADMINISTRATIVA LESTE - ROCAS

UNIDADE DE SAÚDE	PRESTADORA	ENDEREÇO
HOSPITAL	Hospital dos Pescadores	Rua São João de Deus, 28
SUBTOTAL	1	
UNIDADE BÁSICA DE SAÚDE	Clínica Popular Maria Ferreira	Rua São João de Deus, 190
	Unidade de Saúde da Família das Rocas	Rua Francisco Bicalho, s/n
SUBTOTAL	2	
TOTAL	3	

Fonte: Tabela elaborada pela SEMURB - Secretaria Municipal de Meio ambiente e Urbanismo, com base nos dados da SMS - Secretaria Municipal de Saúde - 2009.

REGIÃO ADMINISTRATIVA LESTE - RIBEIRA

UNIDADE DE SAÚDE	PRESTADORA	ENDEREÇO
CLÍNICA ESPECIALIZADA - ODONTOLOGIA	Centro Clínico Odontológico Norton Mariz	Rua Capitão José da Penha, 135
SUBTOTAL	1	
CLÍNICA ESPECIALIZADA - SAÚDE DO IDOSO	Centro de Referência em Atenção ao Idoso	Pça. Augusto Severo, 281
SUBTOTAL	1	
CLÍNICA ESPECIALIZADA - SAÚDE DO TRABALHADOR	Centro de Referência em Saúde do Trabalhador - CEREST	Pça. Augusto Severo, 281
SUBTOTAL	1	
POLICLÍNICA	Centro Clínico Dr. Carlos Passos	Pça. Augusto Severo, 281
SUBTOTAL	1	
TOTAL	4	

Fonte: Tabela elaborada pela SEMURB - Secretaria Municipal de Meio ambiente e Urbanismo, com base nos dados da SMS - Secretaria Municipal de Saúde - 2009.

REGIÃO ADMINISTRATIVA LESTE - PRAIA DO MEIO		
UNIDADE DE SAÚDE	PRESTADORA	ENDEREÇO
UNIDADE BÁSICA DE SAÚDE	Centro de Saúde Brasília Teimosa	Rua Miramar, s/n
SUBTOTAL	1	
HOSPITAL	Hospital Universitário Onofre Lopes	Av. Nilo Peçanha, nº 620
SUBTOTAL	1	
TOTAL	2	

Fonte: Tabela elaborada pela SEMURB - Secretaria Municipal de Meio ambiente e Urbanismo, com base nos dados da SMS - Secretaria Municipal de Saúde - 2009.

REGIÃO ADMINISTRATIVA LESTE - CIDADE ALTA		
UNIDADE DE SAÚDE	PRESTADORA	ENDEREÇO
HOSPITAL	Hospital Infantil Varela Santiago	Av. Marechal Deodoro da Fonseca, nº 498.
SUBTOTAL	1	
TOTAL	1	

Fonte: Tabela elaborada pela SEMURB - Secretaria Municipal de Meio ambiente e Urbanismo, com base nos dados da SMS - Secretaria Municipal de Saúde - 2009.

REGIÃO ADMINISTRATIVA LESTE - AREIA PRETA		
UNIDADE DE SAÚDE	PRESTADORA	ENDEREÇO
HOSPITAL	Casa de Saúde Petrópolis	Rua Major Afonso Magalhães, nº 292.
SUBTOTAL	1	
TOTAL	1	

Fonte: Tabela elaborada pela SEMURB - Secretaria Municipal de Meio ambiente e Urbanismo, com base nos dados da SMS - Secretaria Municipal de Saúde - 2009.

REGIÃO ADMINISTRATIVA LESTE - PETRÓPOLIS		
UNIDADE DE SAÚDE	PRESTADORA	ENDEREÇO
CLÍNICA ESPECIALIZADA - SAÚDE MENTAL	CAPS AD II	Rua Mosenhor Severiano, 443
SUBTOTAL	1	
UNIDADE BÁSICA DE SAÚDE	Unidade Familiar Comunitária	Av. Nilo Peçanha, 620
SUBTOTAL	1	
HOSPITAL	Maternidade Escola Januário Cicco	Av. Nilo Peçanha, nº 259
	Hospital Médico Cirúrgico - Clínica do Coração Ltda	Rua Coronel Joaquim Manoel, nº 654
	ITORN - Instituto de Traumatologia e Ortopedia do RN	Rua Coronel Joaquim Manoel, nº 720
SUBTOTAL	3	
TOTAL	5	

Fonte: Tabela elaborada pela SEMURB - Secretaria Municipal de Meio ambiente e Urbanismo, com base nos dados da SMS - Secretaria Municipal de Saúde - 2009.

REGIÃO ADMINISTRATIVA LESTE - MÃE LUIZA		
UNIDADE DE SAÚDE	PRESTADORA	ENDEREÇO
UNIDADE BÁSICA DE SAÚDE	Centro de Saúde Aparecida	Rua Guanabara, 195
	Unidade Mista de Mãe Luiza	Av. João XXIII, s/n
SUBTOTAL	2	
TOTAL	2	

Fonte: Tabela elaborada pela SEMURB - Secretaria Municipal de Meio ambiente e Urbanismo, com base nos dados da SMS - Secretaria Municipal de Saúde - 2009.

REGIÃO ADMINISTRATIVA LESTE - ALECRIM

UNIDADE DE SAÚDE	PRESTADORA	ENDEREÇO
UNIDADE BÁSICA DE SAÚDE	Centro Clínico Pediátrico Alecrim	Av. Presidente Bandeira, nº 935
	Unidade de Saúde da Família da Guarita	Av. Presidente Sarmento, nº 1955
	Unidade de Saúde da Família Passo da Pátria	Tv. Coração de Jesus, s/n
SUBTOTAL	3	
HOSPITAL	Hospital Naval	Rua Sílvio Pélico, s/n.
SUBTOTAL	1	
TOTAL	4	

Fonte: Tabela elaborada pela SEMURB - Secretaria Municipal de Meio ambiente e Urbanismo, com base nos dados da SMS - Secretaria Municipal de Saúde - 2009.

REGIÃO ADMINISTRATIVA LESTE - BARRO VERMELHO

UNIDADE DE SAÚDE	PRESTADORA	ENDEREÇO
HOSPITAL	Casa de Saúde Natal	Av. Romualdo Galvão, nº 1402
	Hospital Antônio Martins	Rua Romualdo Galvão, nº 1500
	Hospital Psiquiátrico Professor Severino Lopes	Rua Romualdo Galvão, nº 1402
SUBTOTAL	3	
TOTAL	3	

Fonte: Tabela elaborada pela SEMURB - Secretaria Municipal de Meio ambiente e Urbanismo, com base nos dados da SMS - Secretaria Municipal de Saúde - 2009.

REGIÃO ADMINISTRATIVA LESTE - TIROL

UNIDADE DE SAÚDE	PRESTADORA	ENDEREÇO
CLÍNICA ESPECIALIZADA - SAÚDE MENTAL	CAPS II	Av. Rodrigues Alves, 785
SUBTOTAL	1	
SERVIÇO DE RESIDÊNCIA TERAPÊUTICA - SAÚDE MENTAL	Residência Terapêutica	Rua Dr. Inácio de Carvalho, 1119
SUBTOTAL	1	
UNIDADE BÁSICA DE SAÚDE	Centro de Saúde São João	Rua Romualdo Galvão, s/n
SUBTOTAL	1	
HOSPITAL	Instituto de Medicina Pediátrica - IMEP	Rua Cap. Abdon Nunes, nº 736
	Hospital Memorial	Av. Gov. Juvenal Lamartine, nº 979
	Natal Hospital Center	Av. Afonso Pena, nº 754
	Prontoclínica de Olhos	Rua Ceara Mirim, nº 306
	Hospital Dr. João Machado	Av. Alm. Alexandrino de Alencar, nº 1700.
	Hospital Monsenhor Walfredo Gurgel	Av. Senador Salgado Filho, s/n
	Hospital Central Cel. Pedro Germano - Polícia Militar	Av. Prudente de Moraes, nº 887
	Hospital de Guarnição de Natal	Av. Hermes da Fonseca, nº1385
	Casa de Saúde São Lucas	Rua Maxaranguape, nº 614
	PAPI	Av. Afonso Pena, nº 766.
	Otoclínica	Av. Rodrigues Alves, nº11295
	Clínica Materna	Av. Rodrigues Alves, nº 766
	Clínica Marco Almeida	Rua Cel. Juventino Cabral, nº 1724
SUBTOTAL	13	
TOTAL	16	

Fonte: Tabela elaborada pela SEMURB - Secretaria Municipal de Meio ambiente e Urbanismo, com base nos dados da SMS - Secretaria Municipal de Saúde - 2009.

REGIÃO ADMINISTRATIVA LESTE - LAGOA SECA

UNIDADE DE SAÚDE	PRESTADORA	ENDEREÇO
UNIDADE BÁSICA DE SAÚDE	Centro de Saúde Lagoa Seca	Rua Padre Antônio, s/n
SUBTOTAL	1	
HOSPITAL	Hospital Antônio Prudente	Av. Presidente Quaresma, nº 930.
SUBTOTAL	1	
TOTAL	2	

Fonte: Tabela elaborada pela SEMURB - Secretaria Municipal de Meio ambiente e Urbanismo, com base nos dados da SMS - Secretaria Municipal de Saúde - 2009.

REGIÃO

OESTE

REGIÃO ADMINISTRATIVA OESTE - QUINTAS

UNIDADE DE SAÚDE	PRESTADORA	ENDEREÇO
UNIDADE BÁSICA DE SAÚDE	Clínica Popular Novo Horizonte	Rua dos Paiatis, 128
	Centro de Saúde Quintas	Tv. Luiz Sampaio, s/n
SUBTOTAL	2	
HOSPITAL	Hospital Dr. Luiz Antônio	Rua Dr. Mário Negócio, nº 2267
	Hospital Giselda Trigueiro	Rua Cônego Monte, s/n
SUBTOTAL	2	
UNIDADE MISTA - MATERNIDADE	Unidade Mista das Quintas	Rua dos Paiatis, s/n
SUBTOTAL	1	
TOTAL	5	

Fonte: Tabela elaborada pela SEMURB - Secretaria Municipal de Meio ambiente e Urbanismo, com base nos dados da SMS - Secretaria Municipal de Saúde - 2009.

REGIÃO ADMINISTRATIVA OESTE - NORDESTE

UNIDADE DE SAÚDE	PRESTADORA	ENDEREÇO
UNIDADE BÁSICA DE SAÚDE	Unidade de Saúde da Família Bairro Nordeste	Rua Alto da Bela Vista, s/n
SUBTOTAL	1	
TOTAL	1	

Fonte: Tabela elaborada pela SEMURB - Secretaria Municipal de Meio ambiente e Urbanismo, com base nos dados da SMS - Secretaria Municipal de Saúde - 2009.

REGIÃO ADMINISTRATIVA OESTE - DIX-SEPT ROSADO

UNIDADE DE SAÚDE	PRESTADORA	ENDEREÇO
UNIDADE BÁSICA DE SAÚDE	Centro de Saúde Dix-Sept Rosado	Av. Bernardo Vieira, 1320
SUBTOTAL	1	

Fonte: Tabela elaborada pela SEMURB - Secretaria Municipal de Meio ambiente e Urbanismo, com base nos dados da SMS - Secretaria Municipal de Saúde - 2009.

UNIDADE MÓVEL DE NÍVEL PRÉ-HOSPITALAR	SAMU	Rua dos Potiguares
SUBTOTAL		1
TOTAL		2

Fonte: Tabela elaborada pela SEMURB - Secretaria Municipal de Meio ambiente e Urbanismo, com base nos dados da SMS - Secretaria Municipal de Saúde - 2009.

REGIÃO ADMINISTRATIVA OESTE - BOM PASTOR		
UNIDADE DE SAÚDE	PRESTADORA	ENDEREÇO
UNIDADE BÁSICA DE SAÚDE	Unidade de Saúde da Família de Bom Pastor	Rua Augusto Calheiros, s/n
	Unidade de Saúde da Família Monte Líbano	Rua Matusalém, s/n
SUBTOTAL		2
TOTAL		2

Fonte: Tabela elaborada pela SEMURB - Secretaria Municipal de Meio ambiente e Urbanismo, com base nos dados da SMS - Secretaria Municipal de Saúde - 2009.

REGIÃO ADMINISTRATIVA OESTE - NOSSA SENHORA DE NAZARÉ		
UNIDADE DE SAÚDE	PRESTADORA	ENDEREÇO
UNIDADE BÁSICA DE SAÚDE	Unidade de Saúde da Família Nazaré	Rua Rubens Mariz, 734
SUBTOTAL		1
HOSPITAL	CECAN	Av. Miguel Castro, nº 1385
SUBTOTAL		1
TOTAL		2

Fonte: Tabela elaborada pela SEMURB - Secretaria Municipal de Meio ambiente e Urbanismo, com base nos dados da SMS - Secretaria Municipal de Saúde - 2009.

REGIÃO ADMINISTRATIVA OESTE - FELIPE CAMARÃO		
UNIDADE DE SAÚDE	PRESTADORA	ENDEREÇO
CLÍNICA ESPECIALIZADA - SAÚDE MENTAL	CAPS I	Av. Capitão-Mor Gouveia, s/n
SUBTOTAL	1	
UNIDADE BÁSICA DE SAÚDE	Unidade de Saúde da Família Felipe Camarão II	Rua Santa Verônica, s/n
	Unidade de Saúde da Família Felipe Camarão III	Rua Itamar Maciel, 360
	Unidade de Saúde da Família Km 6	Rua São Domingos, 1007
SUBTOTAL	3	
UNIDADE MISTA - MATERNIDADE	Unidade Mista Felipe Camarão (com PSF)	Rua da Tamarineira, s/n
SUBTOTAL	1	
TOTAL	5	

Fonte: Tabela elaborada pela SEMURB - Secretaria Municipal de Meio ambiente e Urbanismo, com base nos dados da SMS - Secretaria Municipal de Saúde - 2009.

REGIÃO ADMINISTRATIVA OESTE - CIDADE DA ESPERANÇA		
UNIDADE DE SAÚDE	PRESTADORA	ENDEREÇO
POLICLÍNICA	Unidade Int. Cidade da Esperança	Av. Pernambuco, s/n
SUBTOTAL	1	
TOTAL	1	

Fonte: Tabela elaborada pela SEMURB - Secretaria Municipal de Meio ambiente e Urbanismo, com base nos dados da SMS - Secretaria Municipal de Saúde - 2009.

REGIÃO ADMINISTRATIVA OESTE - CIDADE NOVA		
UNIDADE DE SAÚDE	PRESTADORA	ENDEREÇO
UNIDADE BÁSICA DE SAÚDE	Unidade de Saúde da Família Cidade Nova	Rua Laranjal s/n
SUBTOTAL		1
TOTAL		1

Fonte: Tabela elaborada pela SEMURB - Secretaria Municipal de Meio ambiente e Urbanismo, com base nos dados da SMS - Secretaria Municipal de Saúde - 2009.

REGIÃO ADMINISTRATIVA OESTE - GUARAPES		
UNIDADE DE SAÚDE	PRESTADORA	ENDEREÇO
UNIDADE BÁSICA DE SAÚDE	Unidade de Saúde da Família Guarapes	Rua da Lagoa Seca, s/n
SUBTOTAL		1
TOTAL		1

Fonte: Tabela elaborada pela SEMURB - Secretaria Municipal de Meio ambiente e Urbanismo, com base nos dados da SMS - Secretaria Municipal de Saúde - 2009.

REGIÃO ADMINISTRATIVA OESTE - PLANALTO		
UNIDADE DE SAÚDE	PRESTADORA	ENDEREÇO
UNIDADE BÁSICA DE SAÚDE	Unidade de Saúde da Família de Planalto	Rua Monterrei, s/n
SUBTOTAL		1
TOTAL		1

Fonte: Tabela elaborada pela SEMURB - Secretaria Municipal de Meio ambiente e Urbanismo, com base nos dados da SMS - Secretaria Municipal de Saúde - 2009.

EQUIPAMENTOS URBANOS

Secretaria Municipal
de Meio Ambiente
e Urbanismo
(SEMURB)



2009



EQUIPAMENTOS URBANOS

REGIÃO ADMIN.	BAIRRO	PRAÇAS	LAVANDERIA	MERCADOS	FEIRAS	CEMITÉRIOS	HORTOS	SHOPPING POPULAR	CAMELÓDROMO	TOTAL
NORTE	Lagoa Azul	10	-	-	3	-	-	-	-	13
	Pajuçara	7	-	-	1	1	-	-	-	9
	Potengi	27	-	-	2	-	1	-	-	30
	N. Srª. da	4	-	-	2	-	-	-	-	6
	Redinha	6	-	1	-	1	-	-	-	8
	Igapó	4	-	-	1	1	-	-	-	6
	Salinas	-	-	-	-	-	-	-	-	0
SUBTOTAL		58	0	1	9	3	1	0	0	72
SUL	Lagoa Nova	25	-	-	1	-	-	-	-	26
	Nova Descoberta	2	-	-	-	1	-	-	-	3
	Candelária	11	-	-	-	-	-	-	-	11
	Capim Macio	10	-	-	-	-	-	-	-	10
	Pitumbu	7	-	-	1	-	1	-	-	10
	Neópolis	21	-	-	1	-	-	-	-	22
	Ponta Negra	11	-	-	-	-	1	-	-	12
SUBTOTAL		87	0	0	3	2	1	0	0	94
LESTE	Santos Reis	3	-	-	-	-	-	-	-	3
	Rocas	7	-	2	1	-	-	-	-	10
	Ribeira	5	-	-	-	-	-	-	-	5
	Praia do Meio	7	-	-	-	-	-	-	-	7
	Cidade Alta	20	-	-	-	-	-	1	-	21
	Petrópolis	4	-	1	-	-	-	-	-	5
	Areia Preta	7	-	-	-	-	-	-	-	7
	Mãe Luíza	1	-	-	1	-	-	-	-	2
	Alecrim	6	-	1	3	1	-	-	1	12
	Barro Vermelho	3	-	-	-	-	-	-	-	3
	Tirol	10	-	-	-	-	-	-	-	10
	Lagoa Seca	1	-	-	-	-	-	-	-	1
SUBTOTAL		74	0	4	5	1	0	1	1	86
OESTE	Quintas	6	1	1	2	-	-	-	-	10
	Nordeste	8	-	-	-	-	-	-	-	8
	Dix-Sept Rosado	-	-	-	-	-	-	-	-	0
	Bom Pastor	6	-	-	-	2	-	-	-	8
	N. Srª. de Nazaré	2	-	-	-	-	-	-	-	2
	Felipe Camarão	1	-	-	2	-	-	-	-	3
	Cidade da Esperança	3	-	-	1	-	-	-	-	4
	Cidade Nova	-	-	-	1	-	-	-	-	1
	Guarapes	1	-	-	-	-	-	-	-	1
	Planalto	-	-	-	0	1	-	-	-	1
SUBTOTAL		27	1	1	6	3	0	0	0	38
TOTAL		246	1	6	23	9	2	1	1	290

Fonte: Tabela elaborada pela SEMURB - Secretaria Municipal de Meio ambiente e Urbanismo, com base nos dados da SEMSUR - Secretaria Municipal de Serviços Urbanos - 2009.

EQUIPAMENTOS URBANOS POR BAIRRO

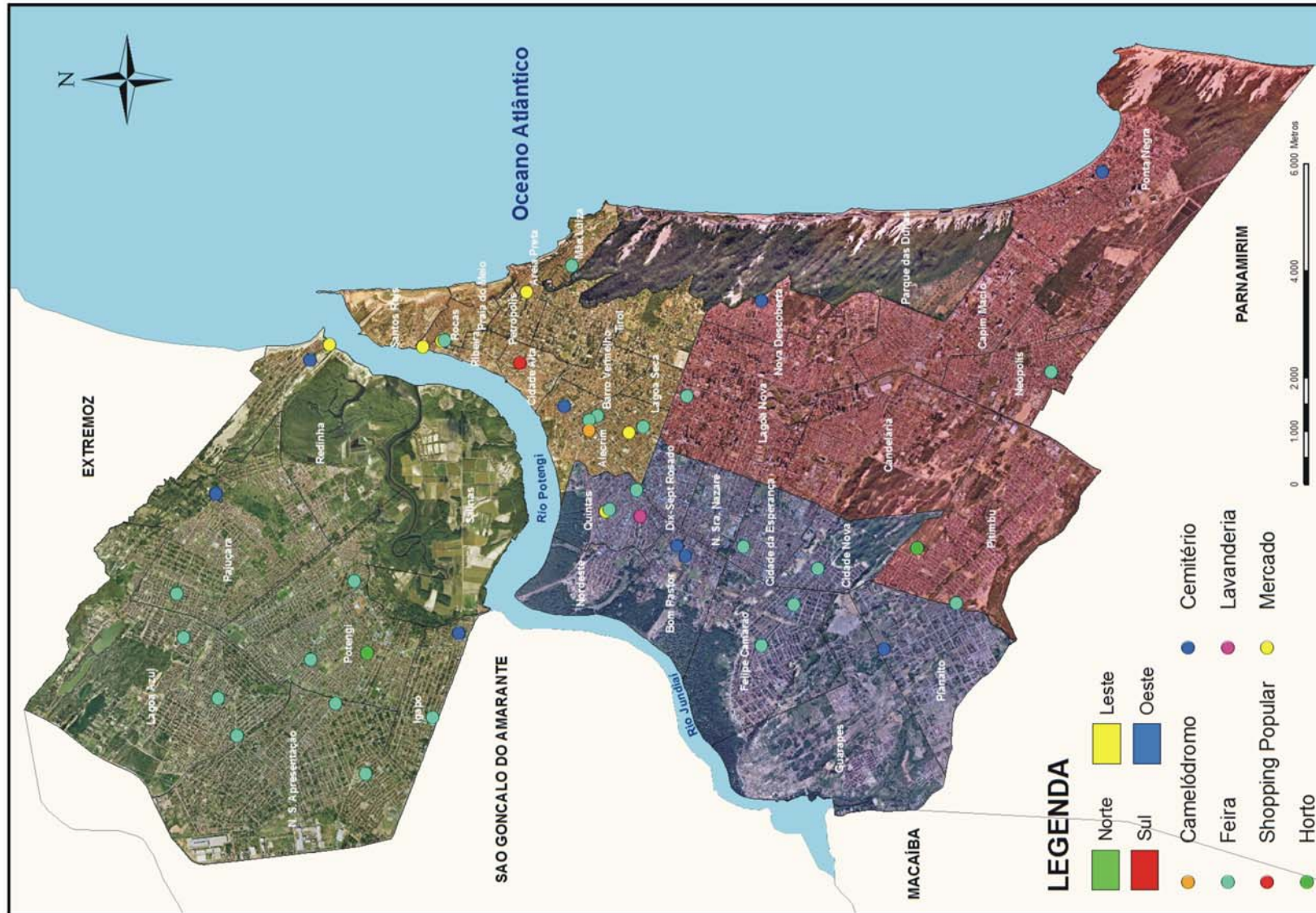

Fonte: Mapa elaborado pela SEMURB - Secretaria Municipal de Meio ambiente e Urbanismo, com base nos dados da SEMSUR - Secretaria Municipal de Serviços Urbanos - 2009.

PRAÇAS POR BAIRRO

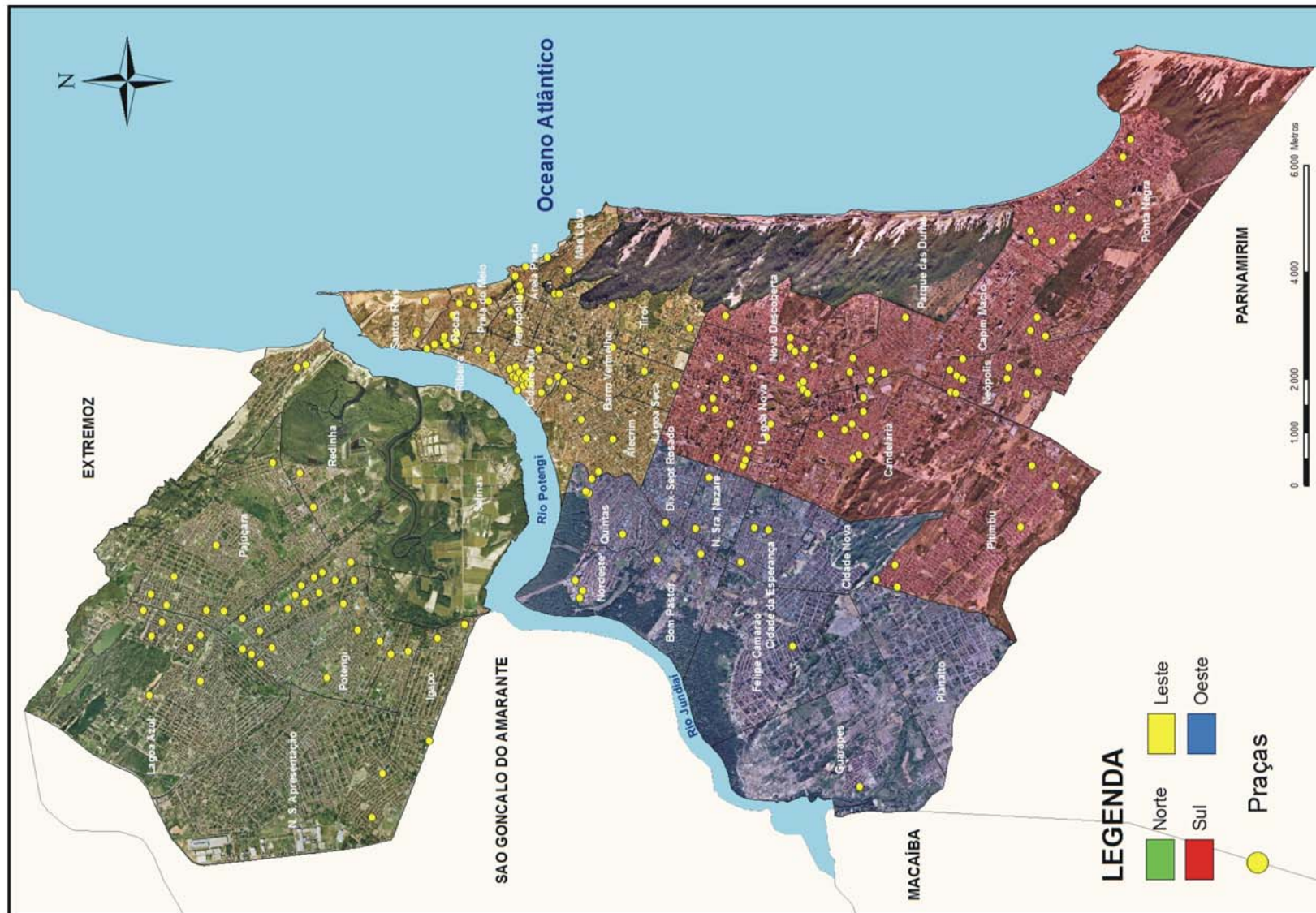

Fonte: Mapa elaborado pela SEMURB - Secretaria Municipal de Meio ambiente e Urbanismo, com base nos dados da SEMSUR - Secretaria Municipal de Serviços Urbanos - 2009.

REGIÃO

NORTE

REGIÃO ADMINISTRATIVA NORTE - LAGOA AZUL

EQUIPAMENTO URBANO	NOME	ENDEREÇO
PRAÇA	Praça Eldorado	Rua Portela com Rua Ouro Verde
	Praça Ipanema	Rua Canângia / Rua Araraquara
	Praça Guarujá	Rua Penápolis com Rua Itirapina
	Praça Mauá	Rua Campos do Jordão / Rua Ribeirão Preto
	Praça Guarulhos	Rua Estivas / Rua ilha Bela
	Praça Pacaembu	Rua Nova Granada / Rua Itariri
	Praça Jerusalém	Rua Apóstolo Simão
	Praça Nova Natal	Rua do Aboio com Rua dos Repentistas
	Praça Marcos Antônio Antunes	Av. Três Américas, 88
	Espaço Cultural Geisel Figueiredo	Rua do Lírio, 231
SUBTOTAL		10
FEIRAS	Feira do Conjunto Nova Natal	Rua da Chegança
	Feira do Conjunto Cidade Praia	Rua Araruna
	Feir do Conjunto Gramoré	Rua Guaratinguetá
SUBTOTAL		3
TOTAL		13

Fonte: Tabela elaborada pela SEMURB - Secretaria Municipal de Meio ambiente e Urbanismo, com base nos dados da SEMSUR - Secretaria Municipal de Serviços Urbanos - 2009.

REGIÃO ADMINISTRATIVA NORTE - PAJUÇARA

EQUIPAMENTO URBANO	NOME	ENDEREÇO
PRAÇA	Praça João Simão	Rua Dr. Arnaldo Vieira de Carvalho com Ra Camapuã
	Praça Vila Verde	Rua Juatinga / Rua Lagoa Real
	Praça Pedro I	Rua São Rufino com Rua Padre Vilela
	Praça da Paz	Rua do Mero com Avenida Mar do caribe
	Praça Village das Dunas	Rua Trov. Mário Siqueira com Rua Trov. Gumercindo Saraiva
	Praça Humorista Davi Cunha	Rua Açude do Gavião / Rua barragem Armando Ribeiro Gonçalves
	Praça Pastor Agostinho José de Oliveira	Rua Urutaí / Rua Gel. Solom
SUBTOTAL		7

Fonte: Tabela elaborada pela SEMURB - Secretaria Municipal de Meio ambiente e Urbanismo, com base nos dados da SEMSUR - Secretaria Municipal de Serviços Urbanos - 2009.

CEMITÉRIO	Cemitério do Pajuçara	Avenida Moema Tinôco da Cunha Lima
SUBTOTAL		1
FEIRA	Feira de Pajuçara	Rua Visconde de Sabóia
SUBTOTAL		1
TOTAL		9

Fonte: Tabela elaborada pela SEMURB - Secretaria Municipal de Meio ambiente e Urbanismo, com base nos dados da SEMSUR - Secretaria Municipal de Serviços Urbanos - 2009.

REGIÃO ADMINISTRATIVA NORTE - POTENGI		
EQUIPAMENTO URBANO	NOME	ENDEREÇO
PRAÇA	Praça Complexo Esportivo e Cultural	Avenida Dr. João Medeiros Filho com Avenida Paulistana
	Praça São Marcos	Rua Alto Santo / Rua Limoeiro do Norte com Rua Ilheús
	Praça Iapiçara Aguiar	Rua Ilheús / Avenida Guadalupe
	Praça da Paz	Rua Rodeio / Rua Cabo Frio com Rua Leblon Régis
	Praça do Coqueiral	Avenida Blumenal com avenida Florianópolis
	Praça do Panorama	Avenida Dr. João Medeiros Filho com Rua Tamarineira
	Praça José Sarney	Rua Votuporanga com Rua Tapirai
	Praça Arauaná	Avenida Cafeara / Rua Balsa Nova
	Praça Caucaia	Rua Vera Cruz / Rua Tietê
	Praça Sorocaba	Rua Campo Largo / Rua Ubatuba
	Praça da Bíblia	Rua Ilha de Marajó / Rua Ilha de São Paulo com Rua Baía de São José
	Praça Muriaé	Rua Biguaçu / Rua Sapiranga
	Praça Paranaguá	Rua Cruzeiro do Oeste / Rua Maracaju com Rua Paranaguá
	Praça Itapetinga	Avenida Itapetinga com Rua Bragantina
	Praça São João da Barra	Rua Votorantim com Rua São Joaquim da Barra
	Praça Sumaré	Rua Várzea Paulista / Rua Uruana
	Praça Bandeirantes	Rua Bandeirantes / Rua Bambui
	Praça Corumbá	Rua Cerro Azul / Rua Curitiba com Rua Corumbá
	Praça Iguarassu	Rua Iguatú com Rua Adrianópolis
	Praça Colinas do Potengi	Rua Iguatú com Avenida Itapetinga
Praça das Fruteiras	Rua da Jaqueira / Rua da Bananeira com Rua do Abacateiro	
Praça Itaituba	Rua Pindorama / Rua Irecê	

Fonte: Tabela elaborada pela SEMURB - Secretaria Municipal de Meio ambiente e Urbanismo, com base nos dados da SEMSUR - Secretaria Municipal de Serviços Urbanos - 2009.

PRAÇA	Praça das Mangueiras	Rua Dias D'Ávila com Avenida Bahia
	Praça Ecológica João Gomes da Silva	Rua Pedra da Gávea / Avenida Serra Negra
	Praça Julieta Barros	Rua do Limoeiro
	Praça Joaquim Simão	Rua Jaqueira / Rua do Limoeiro
	Praça Tucuruí	Rua Cubatão / Rua Tucuruí
SUBTOTAL		27
FEIRA	Feira do Conjunto Santa Catarina	Rua Saquarema
	Feira do Conjunto Panorama	Av. Dr. João Medeiros Filho
SUBTOTAL		2
HORTO	Horto Zona Norte	Rua Cantagalo
SUBTOTAL		1
TOTAL		30

Fonte: Tabela elaborada pela SEMURB - Secretaria Municipal de Meio ambiente e Urbanismo, com base nos dados da SEMSUR - Secretaria Municipal de Serviços Urbanos - 2009.

REGIÃO ADMINISTRATIVA NORTE - NOSSA SENHORA DA APRESENTAÇÃO		
EQUIPAMENTO URBANO	NOME	ENDEREÇO
PRAÇA	Praça da Amizade	Rua Pico da Tijuca com Rua Poeta Olympio Batista Filho
	Praça do Parque dos Coqueiros	Rua Profª Djanira com Rua Campo dos Palmares
	Praça Campo do Aristeu	Rua Capanema / Rua Cristo Rei / Rua Pedra Azul
	Praça Ecológica Professora Teresinha Linhares Faustino	Rua São Martinho / Av. Maranguape
SUBTOTAL		4
FEIRA	Feira do Loteamento Aliança	Av. Boa Sorte
	Feira do Conj. Parque dos Coqueiros	Rua Expedicionários com Rua Jardim da Esperança
SUBTOTAL		2
TOTAL		6

Fonte: Tabela elaborada pela SEMURB - Secretaria Municipal de Meio ambiente e Urbanismo, com base nos dados da SEMSUR - Secretaria Municipal de Serviços Urbanos - 2009.

REGIÃO ADMINISTRATIVA NORTE - REDINHA		
EQUIPAMENTO URBANO	NOME	ENDEREÇO
PRAÇA	Praça Jardim das Flores	Rua das Avencas / Rua Lago das Rosas
	Praça Niterói	Rua Rio Pataxós / Rua rio Salgado
	Praça do Cruzeiro	Rua do Cruzeiro / Travessa do Cruzeiro
	Praça Nossa Senhora dos Navegantes	Avenida Dr. João Medeiros Filho
	Praça Residencial Redinha	Rua dos Cristais de Gelo
	Praça Praia da Redinha	Lago João Alfredo / Rua Francisco Ivo
SUBTOTAL		6
CEMITÉRIO	Cemitério da Redinha	Avenida Dr. João Medeiros Filho
SUBTOTAL		1
MERCADO	Mercado da Redinha	Avenida Dr. João Medeiros Filho
SUBTOTAL		1
TOTAL		8

Fonte: Tabela elaborada pela SEMURB - Secretaria Municipal de Meio ambiente e Urbanismo, com base nos dados da SEMSUR - Secretaria Municipal de Serviços Urbanos - 2009.

REGIÃO ADMINISTRATIVA NORTE - IGAPÓ		
EQUIPAMENTO URBANO	NOME	ENDEREÇO
PRAÇA	Praça João Vicente de Paula	Rua Dr. Antônio de Souza com Rua São Vicente de Paula com Rua Tomaz Landim
	Praça Hélia Barros	avenida sergipe / Rua Tobias Barreto com Rua Simão Dias
	Praça Conj. Cidade do Sol	Avenida Bacharel Tomaz Landim com Rua Vênus
	Praça do Sol	Rua Jupiter / Rua Marte / Rua Terra
SUBTOTAL		4
CEMITÉRIO	Cemitério do Igapó	Rua campo Santo
SUBTOTAL		1
FEIRA	Feira do Igapó	Rua Itambé
SUBTOTAL		1
TOTAL		5

Fonte: Tabela elaborada pela SEMURB - Secretaria Municipal de Meio ambiente e Urbanismo, com base nos dados da SEMSUR - Secretaria Municipal de Serviços Urbanos - 2009.

REGIÃO

SUL

REGIÃO ADMINISTRATIVA SUL - LAGOA NOVA

EQUIPAMENTO URBANO	NOME	ENDEREÇO
PRAÇA	Praça Tenente Nóbrega	Av. Nascimento de Castro com Avenida Prudente de Moraes
	Praça das Mangueiras	Rua Umarizal / Rua Florânia com Rua São José
	Praça Bandeirantes	Rua Piloto Gileno Melo com Rua Cineasta Glauber Rocha
	Praça Manoel Milton Ribeiro	Rua Dr. José Gonçalves com Rua Tomás Pereira
	Praça Dep. Patrício Neto	Rua Antônio Severiano Câmara / Rua Dr. Rômulo Jorge com Rua Ver. Maria Queiroz
	Praça Santa Mônica	Rua Marise Bastier com Rua Anfítróqueo Câmara
	Praça Pureza Moura	Rua Jornalista Fco. Sinedino / Rua Sérgio Severo com Rua José Ribeiro Dantas
	Praça Amaro Marinho	Rua Des. Carlos Augusto com Rua Marise Bastier
	Praça das Mães	Rua Baía Formosa / Rua São José de Mipibu com Rua Goianinha
	Praça das Crianças	Rua Goianinha/ Rua São José do Campeste com Rua Baía Formosa
	Praça Kalina Maia	Rua Joaquim Araújo Filho / Rua Dr. João Abdon
	Praça São Camilo de Lelis	Rua Grossos / Rua Upanema com Rua Lucrecia
	Praça Stênio A. de Araújo	Rua angicos / Rua Carnaúba dos Dantas com Rua Equador
	Praça Lourdes Guilherme	Rua do Cristal de Rocha com Rua do Topázio
	Praça Des. Norton Chaves	Rua Djalma Maranhão com Rua Norton Chaves
	Praça de Potilândia	Rua Ametista com Rua Turmalina
	Praça 28 de Outubro	Rua do Diamante com Rua do Berilo
	Praça João XXIII	Rua Júcio Barata com Rua José Clemente Pereira
	Praça da Amizade	Rua da Esmeralda / Rua da Gipsita
	Praça Nossa senhora da Conceição	Rua da Esmeralda / Rua do Amianto
	Praça Cel. Paixão	Rua da Bauxita / Rua do Amianto
	Praça Míriam Vasconcelos	Av. Sen. Salgado Filho com Rua Sen. Jessé Pinto Freire
	Praça Terezinha F. de Gouveia	Rua do Ouro com Rua Berilo Wanderley
	Praça Pref. Claudionor de Andrade	Rua Joaquim Alves com Rua Des. Silvino Bezerra Neto
	Praça sem nome	Rua Antônio Barateiro Sobrinho / Rua Astrogildo Segundo / Rua Raimundo Costa
SUBTOTAL		25
FEIRA	Feira de Lagoa Seca	Rua São José
SUBTOTAL		1
TOTAL		26

Fonte: Tabela elaborada pela SEMURB - Secretaria Municipal de Meio ambiente e Urbanismo, com base nos dados da SEMSUR - Secretaria Municipal de Serviços Urbanos - 2009.

REGIÃO ADMINISTRATIVA SUL - NOVA DESCOBERTA

EQUIPAMENTO URBANO	NOME	ENDEREÇO
PRAÇA	Praça Lucia Ametista	Rua Velho Modesto com Av. Antônio Basílio
	Praça sem nome	Rua Xavier da Silveira / Rua Auris Coelho
SUBTOTAL		2
CEMITÉRIO	Cemitério Parque de Nova Descoberta	Alameda João Alfredo Pegado Cortez
SUBTOTAL		1
TOTAL		3

Fonte: Tabela elaborada pela SEMURB - Secretaria Municipal de Meio ambiente e Urbanismo, com base nos dados da SEMSUR - Secretaria Municipal de Serviços Urbanos - 2009.

REGIÃO ADMINISTRATIVA SUL - CANDELÁRIA

EQUIPAMENTO URBANO	NOME	ENDEREÇO
PRAÇA	Praça Souza e Silva	Rua Tereza D'Ávila / Avenida Prudente de Moraes com Rua Sete de Setembro
	Praça da Juventude	Rua Marquês do Pombal com Rua Frei Henrique Coimbra
	Praça Monsenhor Walfredo Gurgel	Rua Raposo Câmara com Rua Bento Gonçalves
	Praça da Matriz	Rua Bento Gonçalves com Rua Marechal Rondon
	Praça da Liberdade	Rua Manhã Parnasiana com Rua Marechal Rondon
	Praça Parque dos Eucalipitos	Rua Jerônimo de Albuquerque com Rua Frei Henrique Coimbra
	Praça Dr. João de Oliveira Neto	Avenida Governador Tarcísio de Vasconcelos Maia com Avenida da Integração
	Praça Tomaz Toscano da Mata	Rua Padre Estanislau / Rua Presidente Pamplona
	Praça Interventor Ubaldo Bezerra	Largo Interventor Ubaldo Bezerra
	Praça Padre Vilela	Rua Marechal Rondon / Rua Laura Maia / Rua Bento Gonçalves
	Praça sem nome	Rua Nossa Senhora da Candelária / Rua Barão de Serra Branca
SUBTOTAL		11
TOTAL		11

Fonte: Tabela elaborada pela SEMURB - Secretaria Municipal de Meio ambiente e Urbanismo, com base nos dados da SEMSUR - Secretaria Municipal de Serviços Urbanos - 2009.

REGIÃO ADMINISTRATIVA SUL - CAPIM MACIO		
EQUIPAMENTO URBANO	NOME	ENDEREÇO
PRAÇA	Praça Thomé Soares Filgueira	Rua das Gardêneas com Rua das Margaridas
	Praça Passeio das Rosas	Avenida Senador Salgado Filho com Avenida dos Gerânios
	Praça dos Girassóis	Rua Miosótis / Rua das Magnólias
	Praça Luiz da Câmara Cascudo	Avenida Senador Salgado Filho / Avenida Passeio das Rosas
	Praça Hélio Galvão (antigo Conjunto dos Professores)	Avenida Prof. João Machado com Rua Adolfo Ramires
	Praça Ecológica da Árvore de Natal	BR-101 / Rua das Tulipas
	Praça Poliesportiva Prof. José Carlão	Avenida das Tulipas / Rua Antônio B. Cavalcante
	Praça sem nome	Rua Teatrólogo Amaro de Andrade / Rua Professora Gípsy Montenegro
	Praça Ecológica de Santana	Rua Desembargador José Gomes da Costa / Rua Ximenes Chaves
	Praça sem nome	Rua Alexandre Câmara / Rua Humberto de Carvalho
SUBTOTAL		10
TOTAL		10

Fonte: Tabela elaborada pela SEMURB - Secretaria Municipal de Meio ambiente e Urbanismo, com base nos dados da SEMSUR - Secretaria Municipal de Serviços Urbanos - 2009.

REGIÃO ADMINISTRATIVA SUL - PITIMBU		
EQUIPAMENTO URBANO	NOME	ENDEREÇO
PRAÇA	Praça Abreu e Lima	Av. Abreu e Lima / Rua Senador Vergueiro com Rua Dr. Francisco Sá
	Praça Juscelino Kubitschek	Rua Esc. Humberto Campos / Rua Pte. Juscelino Kubitschek com Rua Esc. Lúcio Cardoso
	Praça Cel. Milton Freire de Andrade	Rua Linhares / Rua Muritiba com Rua Dr. Francisco Sá
	Praça São Francisco de Assis	Rua dos Cisnes com Rua Maracanã com Rua dos Pintassilgos
	Praça Posto de Saúde Estadual	Rua das Carnaúbas / Rua quaresmeira
	Praça Mãe Peregrina	Rua uirapuru com Avenida dos Pintassilgos
	Praça sem nome	Rua Serra do Bujari
SUBTOTAL		7
FEIRA	Feira do Bairro Planalto	Rua Serra da Jurema
SUBTOTAL		1
HORTO	Horto Florestal Parque do Pitimbu	Rua Vianópolis
SUBTOTAL		1
TOTAL		9

Fonte: Tabela elaborada pela SEMURB - Secretaria Municipal de Meio ambiente e Urbanismo, com base nos dados da SEMSUR - Secretaria Municipal de Serviços Urbanos - 2009.

REGIÃO ADMINISTRATIVA SUL - NEÓPOLIS

EQUIPAMENTO URBANO	NOME	ENDEREÇO
PRAÇA	Praça Dom Adelino Dantas	Rua Rio Grande do Norte / Rua Paraíba com Avenida dos Ipês
	Praça das Acácias	Br-101 / Alameda das Acácias
	Praça da Guerreira	Br-101 / Alameda das Acácias
	Praça Ayrton Senna	Rua das Castanholas com Avenida ayrton Senna
	Praça Central de Neópolis	Alameda dos Flamboyants / Avenida das Cerejeiras com Alameda dos Buganvilles
	Praça Imaculado Coração de Maria	Rua Brasília / Rua Rondônia com Rua Mato Grosso
	Praça Marechal Floriano Peixoto	Avenida Porto das Pedras
	Praça Marechal Deodoro	Avenida das Alagoas com Avenida São Miguel dos Caribes
	Praça Conjunto Monte Belo	Rua General Fernando Leitão
	Praça Cristo Rei	Rua Juiz de Fora com Avenida São Miguel dos Caribes
	Praça Gov. Tarcísio Maia	Avenida Alagoas / Rua cambuí / Rua Carambú
	Praça Joaquim Eufrásio da S. Junior	Rua Congonhas com Avenida Ayrton Senna
	Praça Washington Luiz	Rua Barzópolis com Avenida das Alagoas
	Praça Dinarte Mariz	Av. das Alagoas / Rua Camboí
	Praça sem nome	Rua Antônio Justino de Medeiros
	Praça Conj. Serro Azul 1	Rua Dr. João Tinôco Filho / Largo Isaura Bemfica Teixeira
	Praça das Rosas	Rua Estrela D'Alva / Rua Diamantina
	Praça sem nome	Rua pirapora / Rua Diamantina
Praça sem nome	Rua Itapeva / Rua Iguatama / Rua Minas Nova	
Praça dos Idosos	Avenida Miguel dos Caribes / Avenida São João Del Rei	
Praça Flamboyantes	Rua Prefeito Expedito Alves	
SUBTOTAL		21
FEIRA	Feira do Conjunto Pirangi	Rua São Miguel dos Caribes
SUBTOTAL		1
TOTAL		22

Fonte: Tabela elaborada pela SEMURB - Secretaria Municipal de Meio ambiente e Urbanismo, com base nos dados da SEMSUR - Secretaria Municipal de Serviços Urbanos - 2009.

REGIÃO ADMINISTRATIVA SUL - PONTA NEGRA

EQUIPAMENTO URBANO	NOME	ENDEREÇO
PRAÇA	Praça da Pista de Bicicross	Rua José Medeiros, s/n
	Praça Varela Barca	Rua Praia da Barra com Rua Praia Jardim de Alá
	Praça Praia de Ponta negra	Rua Palestina com Avenida Praia de Ponta Negra
	Praça Tancredo Neves	Rua Praia de Cotovelo com Rua Praia de Itamaracá
	Praça Henrique Carlone	Rua Praia de Jacumã com Rua Praia de Tabatinga
	Praça caixa D'água Pequena	Rua Praia de Barreta com Rua Praia de Rio do Fogo
	Praça do Cruzeiro	Rua Afonso Magalhães com Rua José Medeiros
	Praça do Conjunto Alagamar	Rua Carapeba com Rua das Algas
	Praça Irmã Magalhães	Rua Manoel Coringa de Lemos com Igreja Católica
	Praça Chico Xavier	Av. Praia de Muriú / av. Praia de Pitangui
	Praça do Buraco	Rua Praia de Maracajau / Rua Praia de Areia Branca / Av. Praia de Genipabu
SUBTOTAL		11
CEMITÉRIO	Cemitério de Ponta Negra	Rua Ver. Manoel Sátiro com Rua Poeta Jorge Fernandes
SUBTOTAL		1
TOTAL		12

Fonte: Tabela elaborada pela SEMURB - Secretaria Municipal de Meio ambiente e Urbanismo, com base nos dados da SEMSUR - Secretaria Municipal de Serviços Urbanos - 2009.

REGIÃO

LESTE

REGIÃO ADMINISTRATIVA LESTE - SANTOS REIS		
EQUIPAMENTO URBANO	NOME	ENDEREÇO
PRAÇA	Praça Lindalva Traveiro	Rua Hianto de Almeida com Rua Otoniel Menezes
	Praça Eng. Wilson Miranda	Praça Eng. Wilson Miranda com Rua João Carlos de Sousa
	Complexo Esportivo Alvamar Furtado de Mendonça	Avenida Presidente Café Filho
SUBTOTAL		3
TOTAL		3

Fonte: Tabela elaborada pela SEMURB - Secretaria Municipal de Meio ambiente e Urbanismo, com base nos dados da SEMSUR - Secretaria Municipal de Serviços Urbanos - 2009.

REGIÃO ADMINISTRATIVA LESTE - ROCAS		
EQUIPAMENTO URBANO	NOME	ENDEREÇO
PRAÇA	Praça Infante Dom Henrique (Largo)	Avenida Duque de Caxias com Rua São Pedro
	Praça Irmã Vitória	Rua São João de Deus com Rua São Pedro
	Praça Olavo José Leite	Avenida Duque de Caxias com Rua São João de Deus
	Praça Sagrada Família	Rua São Jorge com Rua Ferreira Itajubá
	Praça Mestre Francisco Valentim	Vila dos Ferroviários / Rua Pereira Simões
	Praça Arcísio Freire (Largo)	Largo Profº. Arcísio Freire com Rua Pereira Simões
	Praça do Caritó	Rua Francisco Bicalho com 1ª e 2ª Travessas Areia Branca
SUBTOTAL		7
MERCADO	Mercado das Rocas	Rua São Pedro
	Mercado do Peixe	Rua Coronel Flaminio
SUBTOTAL		2
FEIRA	Feira das Rocas	Avenida Duque de Caxias
SUBTOTAL		1
TOTAL		10

Fonte: Tabela elaborada pela SEMURB - Secretaria Municipal de Meio ambiente e Urbanismo, com base nos dados da SEMSUR - Secretaria Municipal de Serviços Urbanos - 2009.

REGIÃO ADMINISTRATIVA LESTE - RIBEIRA		
EQUIPAMENTO URBANO	NOME	ENDEREÇO
PRAÇA	Praça Por do Sol (antiga praça Eng ^o . José Gonçalves)	Rua São João de Deus com Canto do Mangue
	Praça Cel. José da Penha	Avenida Duque de Caxias com Avenida Tavares de Lira
	Praça Augusto Severo	Rua Henrique Castriçiano com Rua Augusto Severo
	Praça Dom Bosco (largo)	Avenida Junqueira Aires com Praça Augusto Severo
	Praça Lions Club	Avenida Duque de Caxias com Travessa São Pedro
SUBTOTAL		5
TOTAL		5

Fonte: Tabela elaborada pela SEMURB - Secretaria Municipal de Meio ambiente e Urbanismo, com base nos dados da SEMSUR - Secretaria Municipal de Serviços Urbanos - 2009.

REGIÃO ADMINISTRATIVA LESTE - PRAIA DO MEIO		
EQUIPAMENTO URBANO	NOME	ENDEREÇO
PRAÇA	Praça Antônio Mele	Rua Miramar com Rua Rodrigues Dias
	Praça Miguel Carrilho (antiga Praça dos Heróis)	Avenida Preisdente Café Filho com Rua Padre Lemos
	Praça Luís Raimundo de Souza	Rua Pedro Afonso com Rua Monte Carlos
	Praça Tenente Severino B. da Silva	Rua do Motor
	Praça Ladeira do Sol	Avenida Ladeira do Sol com Avenida Presidente Café Filho / Rua do Motor
	Praça Maria Cerzideira	Rua Feliciano Dias
	Praça sem nome	Avenida Ladeira do Sol
SUBTOTAL		7
TOTAL		7

Fonte: Tabela elaborada pela SEMURB - Secretaria Municipal de Meio ambiente e Urbanismo, com base nos dados da SEMSUR - Secretaria Municipal de Serviços Urbanos - 2009.

REGIÃO ADMINISTRATIVA LESTE - CIDADE ALTA		
EQUIPAMENTO URBANO	NOME	ENDEREÇO
PRAÇA	Praça das Mães	Largo Junqueira Aires / Rua Padre João Manoel
	Praça Tomaz Araújo	Rua Coronel Felinto Elizio com Rua Vigário Bartolomeu
	Praça Dom Vital	Travessa Ulisses Caldas / Rua Quintino Bocaiúva
	Praça da Parada Metropolitana	Rua Padre João Manoel
	Praça Sete de Setembro	Rua da Conceição com Rua Dom Pedro I
	Praça André de Albuquerque	Rua Padre João Manoel com Rua João Pessoa
	Praça Memorial Câmara Cascudo	Rua João Pessoa com Travessa Francisco Pinheiro
	Praça Padre João Maria	Rua João Pessoa com Rua Gonçalves Ledo
	Praça Col. Lins Caldas	Rua Passos da Pátria com Rua Coronel Lins Caldas
	Praça Kennedy	Rua João Pessoa com Avenida Rio Branco
	Praça João Tibúrcio	Rua Passos da Pátria com Rua Padre João Manoel
	Praça Senador Guerra	Rua das Laranjeiras com Rua Padre Pinto
	Praça da Pedra do Rosário	Avenida Walfredo Gurgel
	Praça Djalma Maranhão	Rua da Misericórdia com Avenida Gov. Rafael Fernandes
	Praça Santa Cruz da Bica	Rua Mermoz com Rua Santo Antônio
	Praça Carlos Gomes	Avenida Rio Branco / Avenida Marechal Deodoro da Fonseca com Rua Mermoz
	Praça Tauapiranga	Rua Mermoz com Rua José de Alencar
	Praça Largo Vicente Lemos	Rua da Conceição com Praça André de Albuquerque
	Praça Rio Grande do Norte	Avenida Walfredo Gurgel
	Praça Shopping Popular	Avenida Walfredo Gurgel
SUBTOTAL		20
SHOPPING POPULAR	Shopping Popular	Rua Ulisses Caldas / Rua Vigário Bartolomeu
SUBTOTAL		1
TOTAL		21

Fonte: Tabela elaborada pela SEMURB - Secretaria Municipal de Meio ambiente e Urbanismo, com base nos dados da SEMSUR - Secretaria Municipal de Serviços Urbanos

REGIÃO ADMINISTRATIVA LESTE - PETRÓPOLIS		
EQUIPAMENTO URBANO	NOME	ENDEREÇO
PRAÇA	Praça do Rotary (Monumento)	Rua Manoel Machado com Rua Claudio Machado
	Praça das Flores (artist. Fernandes)	Rua Des. Dionísio Filgueira / Rua Coronel Joaquim Manoel / Rua Seridó
	Praça Cívica Pedro Velho	Rua Potengi / Rua Trairi com avenida Prudente de Morais
	Praça sem nome	Rua Dr. Paulo Viveiros
SUBTOTAL		4
MERCADO	Mercado de Petrópolis	Avenida Hermes da Fonseca
SUBTOTAL		1
TOTAL		5

Fonte: Tabela elaborada pela SEMURB - Secretaria Municipal de Meio ambiente e Urbanismo, com base nos dados da SEMSUR - Secretaria Municipal de Serviços Urbanos

REGIÃO ADMINISTRATIVA LESTE - AREIA PRETA

EQUIPAMENTO URBANO	NOME	ENDEREÇO
PRAÇA	Praça Boa Vista	Rua João Olímpio com Rua Enfermeiro João Correia
	Praça Padre João Maria	Rua Major Afonso Magalhães / Rua Ver. João Soares de Araújo
	Praça Arq. Sérgio Dieb	Avenida Governador Silvio Pedroza
	Praça da Jangada	Avenida Governador Silvio Pedroza
	Praça do Relógio	Avenida Senador Dinarte Mariz
	Praça Paola Bruna	Avenida Senador Dinarte Mariz
	Praça do Farol	Avenida Governador Silvio Pedroza / Rua Fabrício Pedroza
SUBTOTAL	7	
TOTAL	7	

Fonte: Tabela elaborada pela SEMURB - Secretaria Municipal de Meio ambiente e Urbanismo, com base nos dados da SEMSUR - Secretaria Municipal de Serviços Urbanos - 2009.

REGIÃO ADMINISTRATIVA LESTE - MÃE LUIZA

EQUIPAMENTO URBANO	NOME	ENDEREÇO
PRAÇA	Praça João XXIII	Rua João XXIII com Rua Patrício Alves
SUBTOTAL	1	
FEIRA	Feira de Mãe Luiza	Av. João XXIII
SUBTOTAL	1	
TOTAL	2	

Fonte: Tabela elaborada pela SEMURB - Secretaria Municipal de Meio ambiente e Urbanismo, com base nos dados da SEMSUR - Secretaria Municipal de Serviços Urbanos - 2009.

REGIÃO ADMINISTRATIVA LESTE - ALECRIM		
EQUIPAMENTO URBANO	NOME	ENDEREÇO
CEMITÉRIO	Cemitério do Alecrim	Rua Fonseca e Silva
SUBTOTAL		1
PRAÇA	Praça Pedro II	Rua Coronel José Bernado com Rua Coronel Estevam
	Praça Santa Inez (largo)	Avenida Coronel Estevam com Avenida Almirante Alexandrino de Alencar
	Praça Gentil Ferreira	Rua Dr. Manoel Miranda / Rua Dr. Mário Negócio
	Praça Almirante Gonçalves	Rua Cônego Monte / Rua Profª Djanira
	Praça Almirante Barroso	Rua Dês. Silvério Soares / Rua dos Pajeús
	Praça Almirante Tamandaré	Rua Olinto Meira com Rua Coronel José Bernardo
SUBTOTAL		6
MERCADO	Mercado Público do Alecrim Antônio Carneiro	Rua dos Canindés
SUBTOTAL		1
FEIRA	Feira do Alecrim	Rua Presidente Quaresma (antiga av. 1)
	Feira de Serviços (Mercado da 4)	Rua Mirabeal Pereira
	Feira do Fogo	Rua Coronel Estevam com Avenida Presidente Bandeira
SUBTOTAL		3
CAMELÓDROMO	Camelódromo do Alecrim	Avenida Presidente Bandeira / Avenida Coronel Estevam
SUBTOTAL		1
TOTAL		12

Fonte: Tabela elaborada pela SEMURB - Secretaria Municipal de Meio ambiente e Urbanismo, com base nos dados da SEMSUR - Secretaria Municipal de Serviços Urbanos - 2009.

REGIÃO ADMINISTRATIVA LESTE - BARRO VERMELHO		
UNIDADE DE SAÚDE	PRESTADORA	ENDEREÇO
PRAÇA	Praça Augusto Leite	Rua Joaquim Fagundes com Avenida Rodrigues Alves
	Praça do Corpo de Bombeiros	Avenida Almirante Alexandrino de Alencar com Avenida Prudente de Moraes
	Praça Desembargados José de Melo	Avenida Alexandrino de Alencar com Rua Raul de Alencar
SUBTOTAL		3
TOTAL		3

Fonte: Tabela elaborada pela SEMURB - Secretaria Municipal de Meio ambiente e Urbanismo, com base nos dados da SEMSUR - Secretaria Municipal de Serviços Urbanos - 2009.

REGIÃO ADMINISTRATIVA LESTE - TIROL		
EQUIPAMENTO URBANO	NOME	ENDEREÇO
PRAÇA	Praça Des. Floriano Cavalcanti	Rua Maria Auxiliadora com Rua Des. Floriano Cavalcanti
	Praça Marechal Deodoro	2ª Vila Comandante José Rinaldo / Praça Marechal Deodoro
	Praça Ney Aranha Marinho	Avenida Governador Juvenal Lamartine com Residencial Pôr-do-sol
	Praça Assis Chateaubriand	Rua des. Hemérito Fernandes com Rua Ângelo Varela
	Praça Dom Marcolino Dantas	Rua Carlos Passos / Rua Eng. Antônio Lira com Rua Camilo de Paula
	Praça Dr. Abel Menezes Lira	Rua Des. Antônio Soares com Rua Dr. Everton Dantas Cortez
	Praça Pio X	Rua Jundiá / Rua Açú com Avenida Marechal Deodoro da Fonseca
	Praça Ecológica	Avenida Governador Juvenal Lamartine / Rua Ilíria Tavares Galvão
	Praça Ecológica Pôr do Sol	Rua Lira Tavares Galvão / Avenida Gov. Juvenal Lamartine
	Praça Anacreto B. de Moraes	Rua São Joaquim
SUBTOTAL		10
TOTAL		10

Fonte: Tabela elaborada pela SEMURB - Secretaria Municipal de Meio ambiente e Urbanismo, com base nos dados da SEMSUR - Secretaria Municipal de Serviços Urbanos - 2009.

REGIÃO ADMINISTRATIVA LESTE - LAGOA SECA		
EQUIPAMENTO URBANO	NOME	ENDEREÇO
PRAÇA	Praça João Faustino da Silva (Chafariz)	Rua São João / Avenida Prudente de Moraes
SUBTOTAL		1
TOTAL		1

Fonte: Tabela elaborada pela SEMURB - Secretaria Municipal de Meio ambiente e Urbanismo, com base nos dados da SEMSUR - Secretaria Municipal de Serviços Urbanos - 2009.

REGIÃO

OESTE

REGIÃO ADMINISTRATIVA OESTE - QUINTAS		
EQUIPAMENTO URBANO	NOME	ENDEREÇO
PRAÇA	Praça Marechal Rondon	Rua Cônego Monte com Rua Dr. Mário Negócio
	Praça Campos Limpos	Rua Campos Limpos com Rua Marcílio Dias
	Praça das Costureiras	Rua Manoel Andrade com Avenida Bernardo Vieira
	Praça Potengi	Rua Rio Potengi com 2ª Travessa Campos Limpos
	Praça Ecológica Severiano Cordeiro Folclorista	Rua Manoel Andrade / Rua Coemaçu
	Praça sem nome	Rua Aristófanés Fernandes / Rua Vereador José Pinto Freire
SUBTOTAL		6
MERCADO	Mercado das Quintas	Rua São Gonçalo
SUBTOTAL		1
LAVANDERIA	Lavanderia da Quintas	Rua dos Paiatis com Rua Rio das Lavadeiras
SUBTOTAL		1
FEIRA	Feira do Carrasco	Rua dos Paianasis
	Feira das Quintas	Rua São Geraldo
SUBTOTAL		2
TOTAL		10

Fonte: Tabela elaborada pela SEMURB - Secretaria Municipal de Meio ambiente e Urbanismo, com base nos dados da SEMSUR - Secretaria Municipal de Serviços Urbanos - 2009.

REGIÃO ADMINISTRATIVA OESTE - NORDESTE		
EQUIPAMENTO URBANO	NOME	ENDEREÇO
PRAÇA	Praça Marcílio Dias	Rua Caricê com Rua Alverca
	Praça arapuá	Rua Bela Vista / Rua Araguaçu com Rua Buriti
	Praça Ecológica da Melhor Idade Joaquim da Mata	Av. Felizardo Moura / Rua Jandira
	Praça Ecológica	Av. Felizardo Moura
	Praça da Igreja	Rua Ibiapaba / Rua Imburana / Rua Apipucos
	Praça da Igreja	Rua Alverca / Rua Apipucos
	Praça do Cajueiro	Rua Arapuã / Rua Bacupari / Rua do Batuque
	Parte Alta do Conj. Nordeste	Rua Cajupiranga / Rua Arapuã
SUBTOTAL		8
TOTAL		8

Fonte: Tabela elaborada pela SEMURB - Secretaria Municipal de Meio ambiente e Urbanismo, com base nos dados da SEMSUR - Secretaria Municipal de Serviços Urbanos - 2009.

REGIÃO ADMINISTRATIVA OESTE - BOM PASTOR		
EQUIPAMENTO URBANO	NOME	ENDEREÇO
PRAÇA	Praça Bom Pastor	Avenida Nascimento de Castro / Rua Sampaio Correia
	Praça Palhaço Faisca	Rua Percival Caldas / Avenida Amintas Barros / Rua Capitão João Ribeiro Machado
	Praça dos Beijoqueiros	Avenida Lima e Silva / Travessa Lima e Silva / Rua Henrique dias
	Praça sem nome	Rua José Flor Tavares /
	Praça São Francisco de Assis	Rua Corenel Tavres / Rua Barão de Mauá
	Praça do Cruzeiro	Rua Sampaio Correia / Rua Bom Pastor
SUBTOTAL		6
CEMITÉRIO	Cemitério do Bom Pastor I	Rua do Bom Pastor
	Cemitério do Bom Pastor II	Rua do Bom Pastor
SUBTOTAL		2
TOTAL		8

Fonte: Tabela elaborada pela SEMURB - Secretaria Municipal de Meio ambiente e Urbanismo, com base nos dados da SEMSUR - Secretaria Municipal de Serviços Urbanos - 2009.

REGIÃO ADMINISTRATIVA OESTE - NOSSA SENHORA DE NAZARÉ		
EQUIPAMENTO URBANO	NOME	ENDEREÇO
PRAÇA	Praça Osvaldo de Oliveira	Rua José Martins com Rua Antônio Almeida
	Praça José Antônio Pereira	Rua Genar Wanderley / Rua Justino Xavier de Souza
SUBTOTAL		2
TOTAL		2

Fonte: Tabela elaborada pela SEMURB - Secretaria Municipal de Meio ambiente e Urbanismo, com base nos dados da SEMSUR - Secretaria Municipal de Serviços Urbanos - 2009.

REGIÃO ADMINISTRATIVA OESTE - FELIPE CAMARÃO		
EQUIPAMENTO URBANO	NOME	ENDEREÇO
PRAÇA	Praça de Felipe Camarão	Rua José Vicente / Rua Antônio Trigueiro / Travessa Antônio Trigueiro
SUBTOTAL		1
FEIRA	Feira de Felipe Camarão	Rua Nossa Senhora das Vitórias
	Feira do Km-6	Rua pedrinho Bezerra
SUBTOTAL		2
TOTAL		3

Fonte: Tabela elaborada pela SEMURB - Secretaria Municipal de Meio ambiente e Urbanismo, com base nos dados da SEMSUR - Secretaria Municipal de Serviços Urbanos - 2009.

REGIÃO ADMINISTRATIVA OESTE - CIDADE DA ESPERANÇA

EQUIPAMENTO URBANO	NOME	ENDEREÇO
PRAÇA	Praça Ministro Aluizio Alves	Rua Campina Grande com Rua Adolfo Gordo
	Praça Lauro Maia	Rua São Gabriel / Rua Anita Garibaldi com Rua Bagé / Rua Gramado
	Praça Antônio Alves Correia	Avenida Pernambuco / Avenida Paraíba com Rua Adolfo Gordo
SUBTOTAL		3
FEIRA	Feira da Cidade da Esperança	Rua Soledade
SUBTOTAL		1
TOTAL		4

Fonte: Tabela elaborada pela SEMURB - Secretaria Municipal de Meio ambiente e Urbanismo, com base nos dados da SEMSUR - Secretaria Municipal de Serviços Urbanos - 2009.

REGIÃO ADMINISTRATIVA OESTE - CIDADE NOVA

EQUIPAMENTO URBANO	NOME	ENDEREÇO
FEIRA	Feira da Cidade Nova	Rua da Divisão
SUBTOTAL		1
TOTAL		1

Fonte: Tabela elaborada pela SEMURB - Secretaria Municipal de Meio ambiente e Urbanismo, com base nos dados da SEMSUR - Secretaria Municipal de Serviços Urbanos - 2009.

REGIÃO ADMINISTRATIVA OESTE - GUARAPES

EQUIPAMENTO URBANO	NOME	ENDEREÇO
PRAÇA	Praça João Marques Ferreira	Rua Praia do Meio com Rua Novo Guarapes
SUBTOTAL		1
TOTAL		1

Fonte: Tabela elaborada pela SEMURB - Secretaria Municipal de Meio ambiente e Urbanismo, com base nos dados da SEMSUR - Secretaria Municipal de Serviços Urbanos - 2009.

REGIÃO ADMINISTRATIVA OESTE - PLANALTO

EQUIPAMENTO URBANO	NOME	ENDEREÇO
CEMITÉRIO	Cemitério Parque das Rosas	Rua Hélio Alves
SUBTOTAL	1	
TOTAL	1	

Fonte: Tabela elaborada pela SEMURB - Secretaria Municipal de Meio ambiente e Urbanismo, com base nos dados da SEMSUR - Secretaria Municipal de Serviços Urbanos - 2009.



PREFEITURA DO

NATAL

Cidade da Gente

**Secretaria Municipal
de Meio Ambiente e Urbanismo
(SEMURB)**

“Nossa missão é servir com excelência, ética e eficiência, contando com servidores competentes e valorizados, primando todos pelo respeito ao cidadão e ao meio ambiente, contribuindo para fazer de Natal uma cidade cada vez mais humana, socialmente mais justa, solidária e sustentável, com a melhor qualidade de vida para toda a população”.

SEMURB Rua General Glicério, 246 Ribeira 59.012-100
Fone (84) 3232.8717 www.natal.rn.gov.br/semurb

